

**Docente: Dra. Itzel Citlalhi Trejo
Muñoz.**

**Alumna: Evelin Samira Andrés
Velázquez.**

Licenciatura: Medicina Humana.

Materia: Sexualidad.

**Actividad: Infografía de tipos de
familia.**



Tipos de familia.

¿Qué es?

- Son las personas con las que se nace, crece y se encuentra protección y seguridad.
- Se tiene vínculo de consanguinidad y/o afinidad.



15 de mayo.
Día
internacional de
la familia.

Nuclear o parental.

- Unidad básica de la sociedad.
- Pareja e hijo(s).



Extensa o consanguínea.

- Compuesta por unidad nuclear incluyendo abuelos, tíos, primos, sobrinos...



Monoparental.

- Un sólo padre (hombre o mujer) y sus hijos.



Homoparental.

- Padres del mismo sexo con hijos biológicos o adoptados.

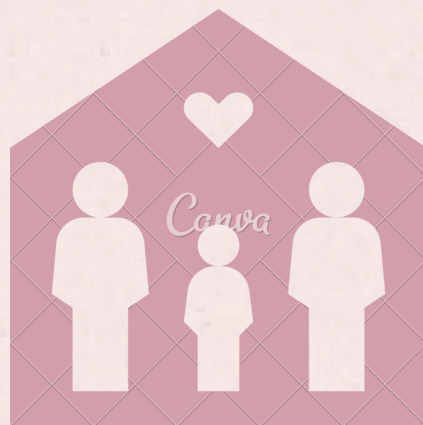

Adoptiva.

- Es aquella que recibe a un niño por el proceso de adopción.



Reconstruidas.

- Compuesta por un progenitor con hijos que se une con una persona soltera.

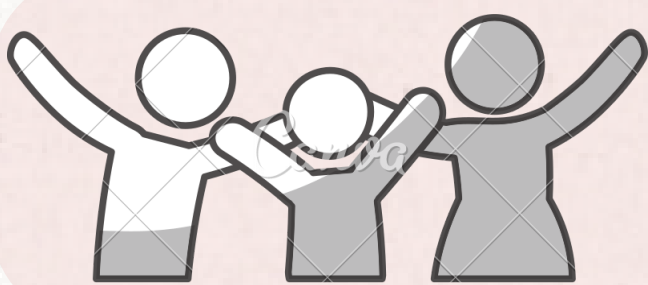

Ensamblada

- Parejas con hijos de relaciones anteriores.



Padres separados.

- Son los padres que se encuentran divorciados.
- Se niegan a vivir juntos.



Madre soltera.

- La madre desde el inicio asume sola la crianza de sus hijos.

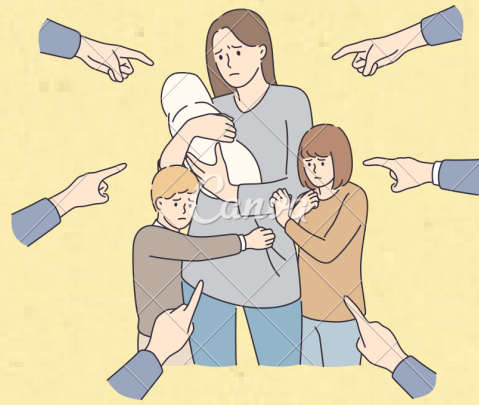

Elegida.

- Compuesta por amigos sin parentesco sanguíneo y deciden serlo por afinidad.



Todos los tipos de familia se deben respetar y aceptar.

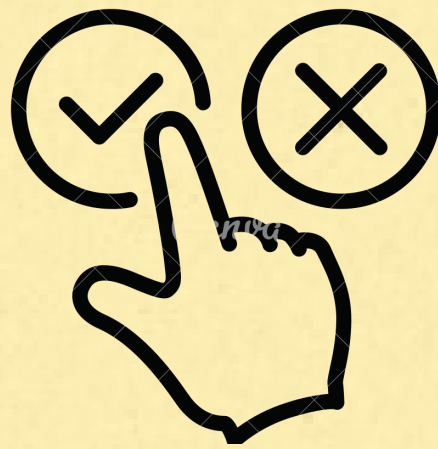

Y como dijo torreto.



La familia es primero
xd.