

# PARTICIPACIÓN COMUNITARIA EN CRECIMIENTO Y DESARROLLO.

DRA. ITZEL CITLALHI TREJO MUÑOZ.

ALUMNOS:

EVELIN SAMIRA ANDRES VELAZQUEZ.

FRANCISCO IGNACIO ORDOÑEZ  
SALVATIERRA.

JUAN DANIEL VAZQUEZ JIMENEZ.



El crecimiento y desarrollo del niño está integrado en:

- Salud infantil, la educación y depende de varios factores.



Sector salud o sectoriales.

- La organización de los servicios de salud, los medicamentos, la medicina, las enfermedades, etc.



Extrasectoriales.

- Problemas relacionados con el trabajo, la familia, la vivienda, el medio ambiente, la forma de vida de la comunidad, etc.

La salud es un derecho.

Tenemos derecho a gozar de buena salud y, como todo derecho, le corresponde a la comunidad defenderlo.

Responsabilidad compartida por ellas y por la comunidad, al igual que la educación.

Cualquier comunidad, tanto pobre como rica, urbana o rural, de cualquier latitud y ubicación geográfica.



# PARTICIPACIÓN COMUNITARIA.

Muchos problemas de salud conciernen a toda la comunidad.

Si en una comunidad hay muchos niños con diarrea, probablemente la causa de la diarrea sea la misma en todos los casos.

Tal vez el agua que abastece a esa comunidad esté contaminada, o los niños tengan sus defensas disminuidas por desnutrición, etc.

La participación comunitaria resulta más efectiva para solucionar los problemas de salud que la participación individual.



# ¿COMO ES UNA COMUNIDAD?

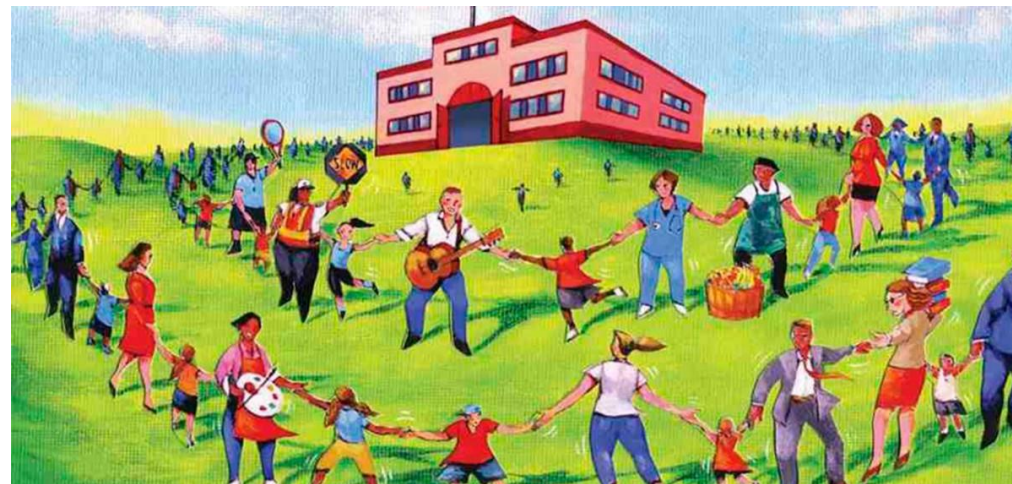
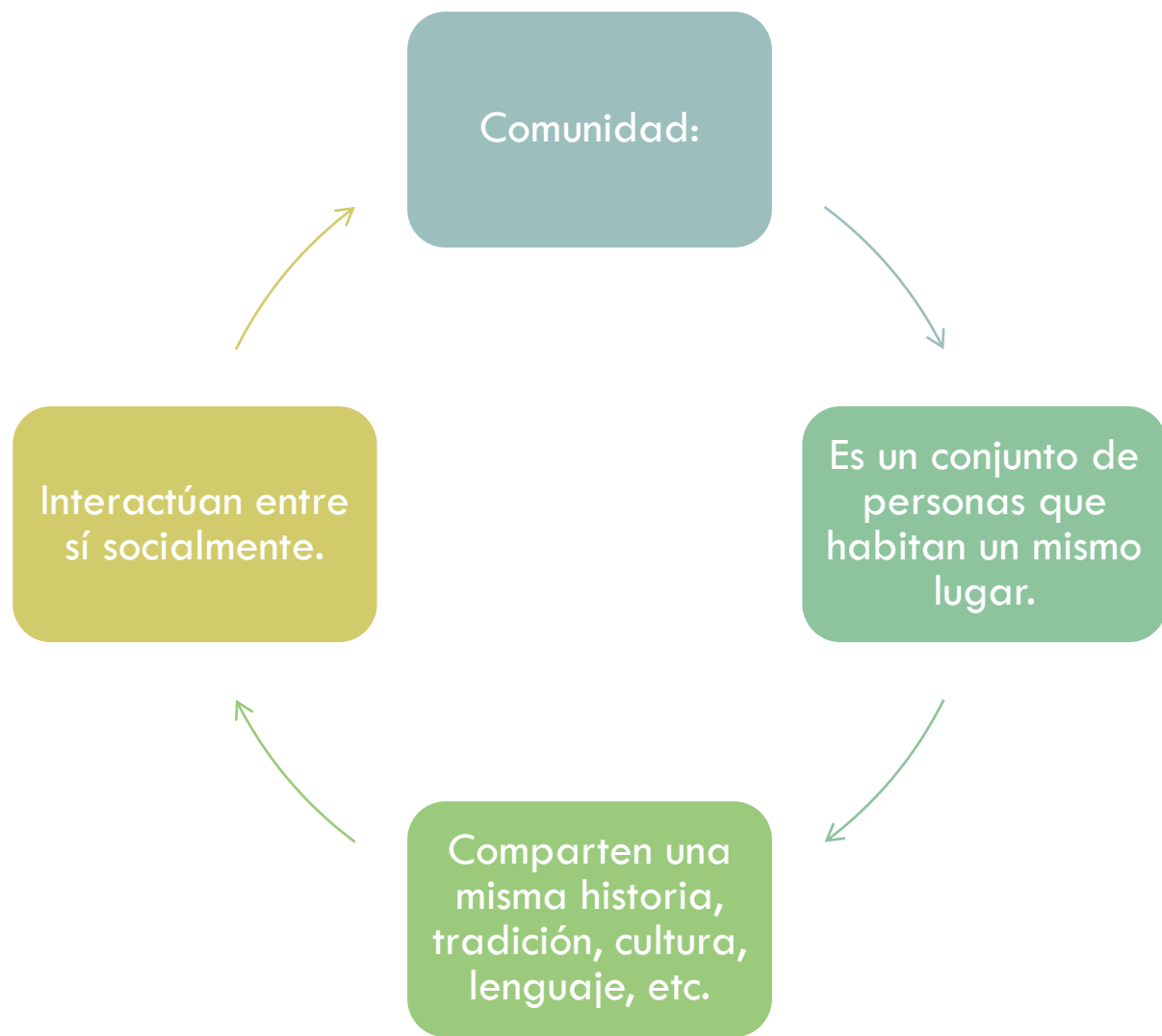

# LA COMUNIDAD Y LA PARTICIPACIÓN COMUNITARIA.

## Comunidad.

- Grupo de personas que viven en la misma zona geográfica y que tienen intereses comunes.

## Participación de la comunidad.

- Proceso mediante los miembros de la comunidad participan en los programas o actividades que se llevan a cabo en interés de la comunidad.

## Utilización de servicios.

- Si bien no se considera una real participación, sin la utilización de los servicios.

## Cooperación con los servicios.

- Actividad planificada que incluye colaboración y aporte de trabajo, fondos y materiales para llevar a cabo proyectos determinados.

## Participación en los servicios.

- Compromiso por parte de la comunidad, con responsabilidad e iniciativa para identificar problemas y ayudar a resolverlos.

# EL TRABAJADOR DE SALUD COMUNITARIO.



El trabajador de salud comunitario.

- Promotor de salud comunitario o agente sanitario.

Formación profesional.

- Un auxiliar, una enfermera o un médico.

Persona indicada para:

- Promover la participación de la comunidad y conectarla con el sector salud.

# CARACTERÍSTICAS.

Debe formar parte de la comunidad en la que trabaja.

Debe ser reconocido por la comunidad.

Debe recibir una formación técnica determinada.

Debe a su vez pertenecer al sistema local de salud.





# LAS FORMAS DE EXPRESIÓN DE LA COMUNIDAD.

## Comités de salud.

Proporciona ayuda al trabajador de salud de la comunidad en cuanto a motivación, organización y logística en el suministro de medicamentos.

## Organizaciones de madres o clubs de madres.

Aseguran el control periódico de los niños y formación de los jóvenes.

## Organizaciones escolares.

Es el mejor medio para los niños escolares y difundir la educación de salud en una comunidad.



## Organizaciones de adolescentes.

Control casa por casa de las pautas de evaluación del crecimiento e inmunizaciones.

## Organizaciones comunales.

La difusión y realización de distintos programas de salud.

## Medios de comunicación masiva.

Se reflejan en sociedades extranjeras que no coinciden con las necesidades de la cultura local.



# CARACTERÍSTICAS DE LAS COMUNIDADES DE ACUERDO CON SU PARTICIPACIÓN.



# OBJETIVOS DOCENTES EN PROGRAMAS DE PARTICIPACIÓN COMUNITARIA PARA LA PROMOCIÓN DEL CRECIMIENTO Y DESARROLLO INFANTIL.

Describir las características importantes del crecimiento y desarrollo del niño durante la etapa pre y postnatal hasta los 6 años.

Describir los períodos de mayor riesgo para el crecimiento y desarrollo infantil.

Hacer una evaluación simple de crecimiento físico y de la maduración psicomotriz del niño.

Los miembros de la comunidad deben hacer ejercicios prácticos.

Reconocer la promoción del crecimiento del niño.



# PARTICIPACIÓN DE LA FAMILIA.

La fuente de salud más importante del niño.

La educación y entrenamiento de las mujeres.

Reforzar los recursos de salud que tiene la familia.



# VIGILANCIA DEL CRECIMIENTO A TRAVES DE LA PARTICIPACIÓN.

Es el fomento de la salud infantil.

La vigilancia del crecimiento constituye:

- Actividad agradable.
- No invasiva.
- Sencilla.
- Alcance de toda población.





Método útil de organizar la vigilancia del crecimiento:

Consiste en formar pequeños grupos y centrarla en las relaciones entre las madres.

- Dialogo.
- Consejo.

Se puede organiza adecuadamente cerca del hogar.

# ORIENTACIÓN PRACTICA PARA EL TRABAJO GRUPAL COMUNITARIO.





**Se requieren  
varios  
requisitos:**

Definir las  
características  
del grupo.

Definir un  
ámbito físico.

Coordinación.

Definición del  
tema.

Orden de  
actividades.

