

NOMBRE: OLIVER FAUSTINO PAREDES MORATAYA

ASESOR: Dr. ENRIQUE EDUARDO ARREOLA JIMENEZ

BIOETICA Y NORMATIVIDAD

“BIOÉTICA ESPECIAL”

MEDICINA HUMANA

UNIVERSIDA DEL SURESTE CAMPUS TAPACHULA

“BIOÉTICA ESPECIAL”

INVESTIGACIÓN EN SERES HUMANOS.

SE REFIERE A

igual que otras actividades cuyo objeto de estudio práctico es el ser humano

DEBE

AJUSTARSE A CIERTOS LÍMITES

CIERTAS NORMATIVAS

CON EL FIN DE NO LESIONAR LOS DERECHOS

LA INTEGRIDAD NI LA INTIMIDAD DE OTRAS PERSONAS.

¿QUE ES?

SE REFIERE A

“Rama de la ética aplicada que reflexiona, delibera y hace planteamientos normativos y de políticas públicas, para regular y resolver conflictos en la vida social”

BIOÉTICA ESPECIAL

INVESTIGACIÓN EN SERES HUMANOS.
PROYECTO GENOMA HUMANO.

SEXUALIDAD Y PROCREACIÓN.
DISCAPACIDADES

GENOMA HUMANO.

SE REFIERE A

fue un programa de investigación colaborativo e internacional cuya meta era la del mapeo (cartografía) y entendimiento completo de todos los genes de los seres humanos..

A INFORMACIÓN ES TAN BUENA COMO LA CAPACIDAD PARA USARLA.

PERMITIRÁ EL DIAGNÓSTICO PRENATAL Y LA LOCALIZACIÓN DE PORTADORES DE GENES ALTERADOS.

PERMITIRÁ, Y POTENCIARÁ EL DESARROLLO DE LA GENOTERAPIA



SEXUALIDAD Y PROCREACIÓN.

en particular en el terreno de la sexualidad permite que el profesional y el sistema puedan abordar los problemas que se generan en estas áreas y que están vinculadas con las posturas que la ley establezca.

LIBERTAD SEXUAL PROPIA Y DE LOS OTROS

DIFERENTES OPCIONES SEXUALES

LA PORNOGRAFÍA, LA PROSTITUCIÓN, LA VIOLACIÓN Y EL ABUSO SEXUAL

COMITÉS HOSPITALARIOS DE BIOÉTICA (CHB)

asesoran al personal de salud y pacientes—o sus familiares—ante **dilemas bioéticos en la atención médica y emiten recomendaciones bajo principios y valores éticos.**

EL RESPETO A LOS DERECHOS HUMANOS

EL RECONOCIMIENTO DE LA DIGNIDAD DE LOS INDIVIDUOS

EL RESPETO A LA AUTONOMÍA DE LOS PACIENTES

DISCAPACIDADES

la discapacidad debe centrarse en sus aspectos teóricos y prácticos, es decir, sobre las estrategias, atención y programas de salud y la integración a la comunidad, desde la participación en la formulación de políticas públicas, en la que se atiende a principios fundamentales para la vida y la protección

EL SER HUMANO CONSTITUYE EL CENTRO DE TODA ACTIVIDAD

EN LA CUAL TIENEN UN IMPORTANTE PAPEL LAS PERSONAS CON DISCAPACIDAD

ÉRMINO MÁS USADO CUANDO DE CALIDAD DE VIDA SE TRATA

CÓDIGOS INTERNACIONALES DE ÉTICA EN INVESTIGACIÓN

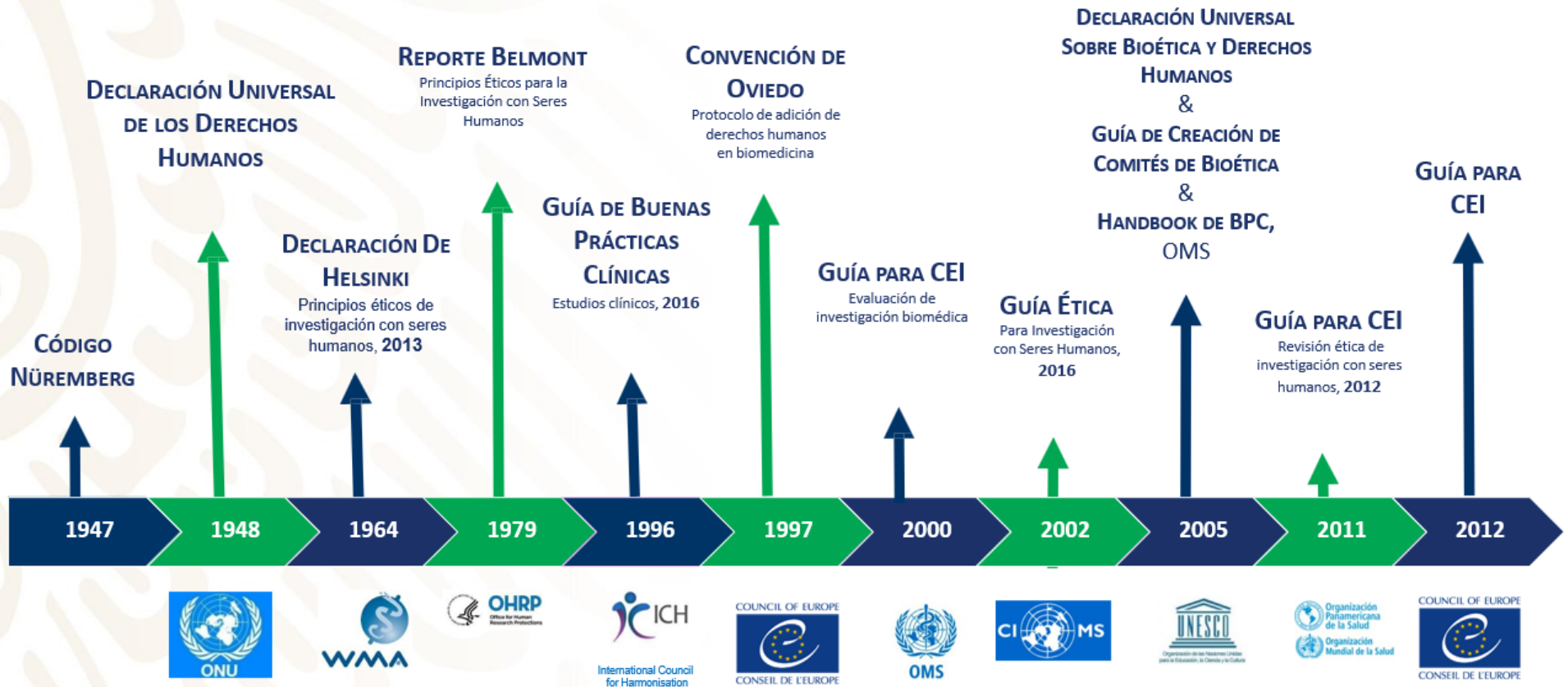

Documentos que describen los principios éticos fundamentales para conducir investigación

PRINCIPIOS ÉTICOS: JUSTICIA / BENEFICENCIA / NO MALEFICENCIA / AUTONOMÍA / RESPONSABILIDAD

REFERENCIAS BIBLIOGRÁFICAS

1. ABEL F. COMENTARIO A LA INSTRUCCIÓN "DIGNITAS PERSONAE" SOBRE ALGUNAS CUESTIONES DE BIOÉTICA. LUMIEIRA. 2008; (63): 101-6.
2. ABEL FRANCESC. BIOÉTICA Y REHABILITACIÓN: LA DIGNIDAD COMO INTERÉS COMÚN. REHABILITACIÓN. 2008. 42 (NO. EXTRAORDINARIO): 55-8.
3. GONZÁLES VIEJO MA, GÓMEZ GARRIDO A, FRAILE SORIANO R, HERRÁIZ DÍAZ A, MONTESINOS MAGRANER L, RUIZ EIZMENDI A. MAPA DE CONFLICTOS ÉTICOS INTRAHOSPITALARIOS EN REHABILITACIÓN. REHABILITACIÓN. 2010; 44(1): 16-24.