

DIABETES MELLITUS

Constituye a un problema sanitario prioritario, tanto por su prevalencia, incidencia y las consecuencias socioeconómicas para la salud económica.



Que es la diabetes?

Es una enfermedad en las que los niveles de azúcar (glucosa) en la sangre son mas elevados de los normal.

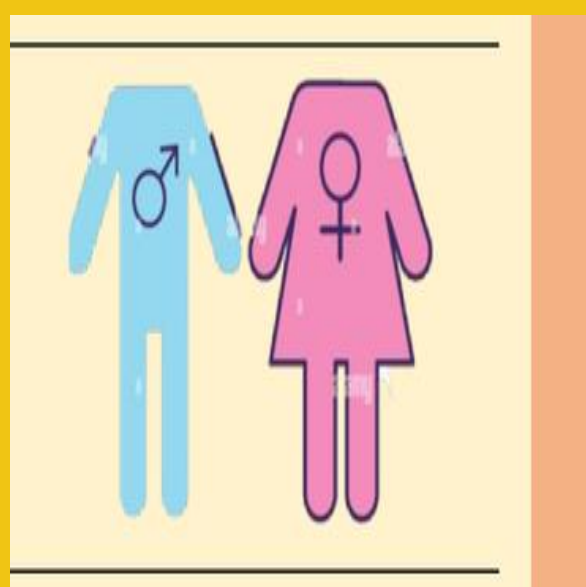

Factores de riesgo

Factores geneticos
Sedentarismo
Dieta no saludable
sobrepeso u obesidad.

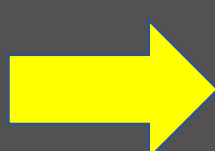

Manifestaciones clínicas



Complicaciones

Enfermedad cardiaca
Enfermedad de los riñones
Ceguera
Neuropatías
amputaciones.

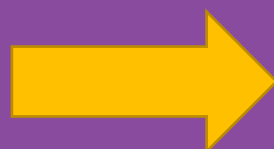

Prevención

Alimentación sana y equilibrada disminuyendo el consumo de azúcar
Realizar alguna actividad física
Reducir o evitar el consumo del alcohol y tabaco
control del nivel de glucosa en sangre.

Tratamiento

Metformina
Inhibidores de la alfa decarboxilasa
Insulinas
Inhibidores de la enzima DPP-4

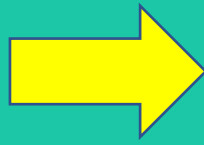

UNIVERSIDAD DEL SURESTE



3ER SEMESTRE
Alumna: Arieni Darinka Pérez Alvarez.



- UNIVERSIDAD DEL SURESTE

- LICENCIATURA MEDICINA HUMANA

- Nombre: Arieni Darinka Pérez Álvarez

- Docente: Dra. Paulina Maribel Juárez Rodas

- Tema: Infografía Diabetes Mellitus

- Grado: 3er semestre

- Tapachula de Ordoñez a 18 de diciembre del 2022