

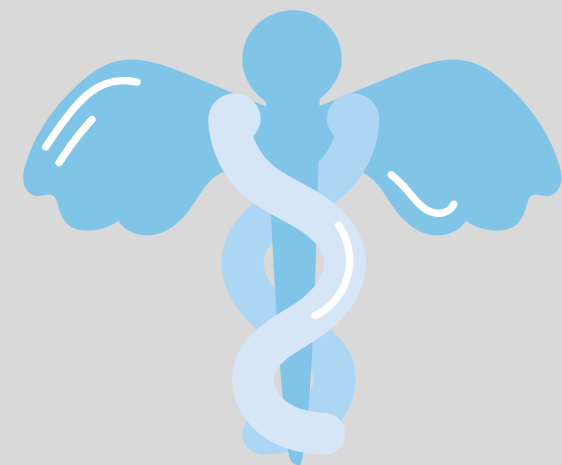

INTERCULTURALIDAD EN SALUD
1º SEMESTRE
UNIDAD III:
• SISTEMAS DE ATENCION EN
MEXICO

Alumna: Jennifer González Santiz
Docente: Horacio Muñoz Guillen



SECTOR PRIVADO

Compañías aseguradoras y los prestadores de servicios que trabajan en consultorios, clínicas y hospitales privados.

A partir de 1980 el peso del sector público dentro de la actividad económica ha ido disminuyendo en favor del sector privado, incluyendo un conjunto de privatizaciones durante la década que comenzó en 1991 y los primeros años del siglo XX

SECTOR PUBLICO

IMSS y en 1959 la del ISSSTE, que ofrecen tanto servicios de salud como los de seguridad social propiamente dicha en forma de prestaciones sociales y económicas.

Encontramos al IMSS, ISSSTE, Pemex, SEDENA, etc

NIVELES DE ATENCION

En México, de acuerdo con el Sistema Nacional de Salud se distinguen tres niveles de atención, los cuales se diferencian dependiendo de sus funciones y la complejidad que conllevan, además de la cobertura que se suele ofrecer.

- Primer nivel de atención: resuelven cerca del 85% de los padecimientos y consiste en la entrega de servicios básicos
- segundo nivel de atención: diagnóstico y tratamiento a los pacientes con enfermedades
- Tercer nivel de atención: restaurar la salud y habilitar pacientes con padecimientos de alta complejidad