



Nombre: Carol Sofia mendez Ruiz
Tercer parcial
Salud Publica
Universidad del sureste

ENFERMEDAD

¿Qué es la enfermedad?

La enfermedad es considerada como cualquier estado donde haya un deterioro de la salud del organismo humano.



Las manifestaciones clínicas o cuadros clínicos son la relación entre los signos y síntomas que se presentan en una determinada enfermedad (en realidad, que presenta el enfermo). Diferenciamos entre:

- Síntomas:
- Signos clínicos

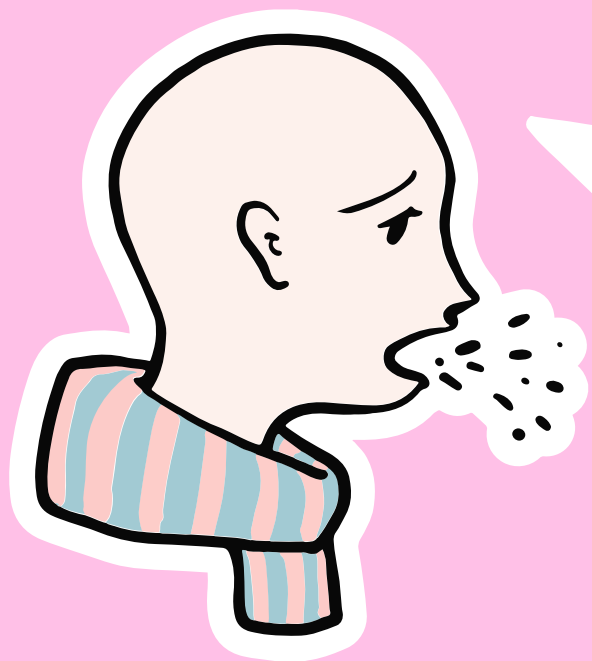

Los factores causales pueden dividirse en:

- Factores endógenos: determinados por la dotación genética de la persona: genéticas, predisposición, constitución de una persona.
- Factores exógenos: medio-ambientales, comprende el conjunto de valores naturales, sociales y culturales existentes en un lugar y un momento determinado, que influyen en la vida del hombre y en las generaciones venideras.

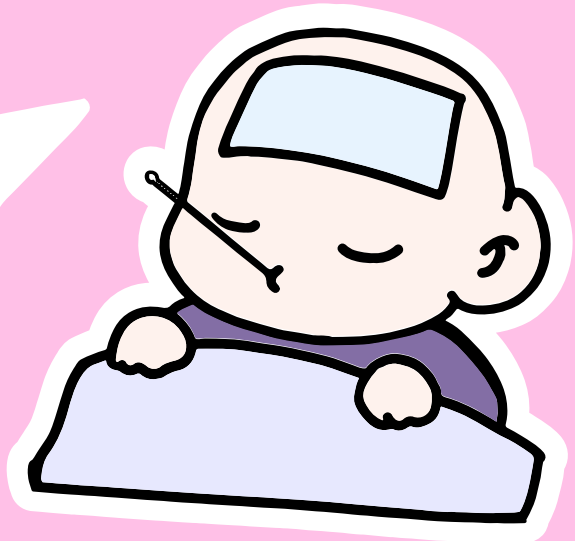

MECANISMOS PATOGENICOS

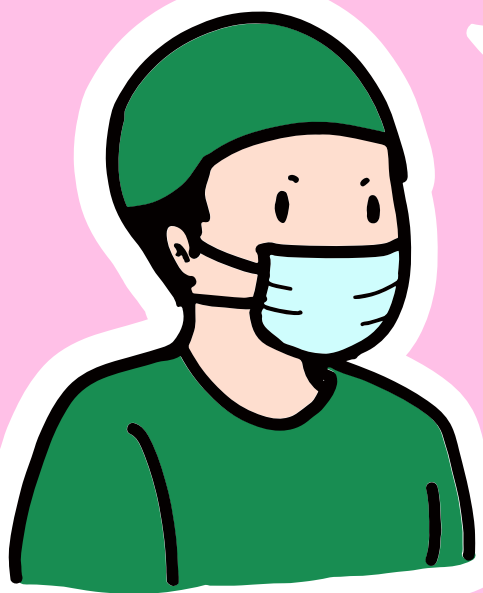

La Patogenia describe el mecanismo mediante el cual un determinado agente causal produce los signos y síntomas de una enfermedad (por ej. infección bacteriana y cuadro clínico de infección urinaria). Tal descripción define la transición hacia el estatus de enfermedad.

La Fisiopatología de una enfermedad describe el conjunto de alteraciones funcionales que generan, sostienen y finalizan o perpetúan el proceso patológico promovido por una causa de una enfermedad

