



**Mi Universidad**

# Super nota

**Nombre del alumno: Liliana Guadalupe Hernandez Gomez**

**Nombre del tema: ¿Que es la enfermedad?**

**Parcial: 3**

**Nombre de la materia: Salud publica 1**

**Nombre del profesor: DRA. Martinez Lopez Katia Paola**

**Nombre de la licenciatura: Medicina Humana**

**Semestre: 1**



# ¿QUE ES LA ENFERMEDAD?

La OMS la define como "Alteración o desviación del estado fisiológico en una o varias partes del cuerpo, por causas en general conocidas, manifestada por síntomas y signos característicos, y cuya evolución es más o menos previsible".



Todas las enfermedades implican un debilitamiento del sistema natural de defensa del organismo o de aquellos que regulan el medio interno. Incluso cuando la causa se desconoce, casi siempre se puede explicar una enfermedad en términos de los procesos fisiológicos o mentales que se alteran.



Se la puede considerar desde dos concepciones: una subjetiva, que es el malestar (sentirse mal con diferente intensidad), y otra objetiva, que es la que afecta a la capacidad de funcionar (limitación del funcionamiento corporal en diferentes grados).

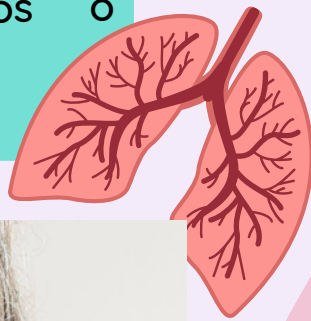
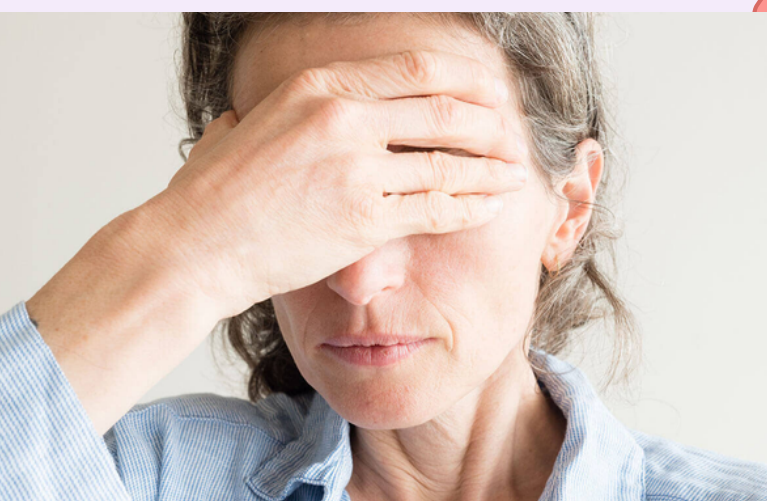

Las manifestaciones clínicas o cuadros clínicos son la relación entre los signos y síntomas que se presentan en una determinada enfermedad (en realidad, que presenta el enfermo)

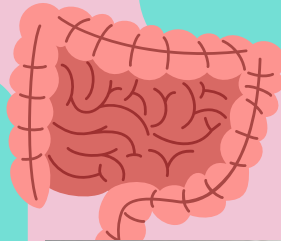

Diferenciamos entre:

**Signos:**

**Sintomas:**

Son los indicios provenientes del examen o exploración psicofísica del paciente. Los signos clínicos son elementos sensoriales (relacionados con los sentidos); se recogen de la biología del paciente a partir de la observación, palpación, la auscultación, además de la aplicación de ciertas maniobras.

Son la referencia subjetiva que da el enfermo sobre la propia percepción de las manifestaciones de la enfermedad que padece. Los síntomas son la declaración del enfermo sobre lo que le sucede. Los síntomas, por su carácter subjetivo, son elementos muy variables, a veces poco fiables y no muy certeros

