



Mi Universidad

Super nota

Nombre del Alumno: Gabriel de Jesús Martínez Zea

Psicopatología de la memoria

¿Qué es?

Son alteraciones del recuerdo que pueden afectar tanto a la evocación, como a los procesos de fijación. Cuando la alteración se produce de forma general, las denominamos amnesias y cuando son selectivas o parciales se le denominan alomnesias. Amnesias. Es la incapacidad de recordar.



Tipos de psicopatologías mentales

Amnesia retrograda

Es el problema mas conocido, se describe como una dificultad especifica para evocar sucesos del pasado, pero manteniéndose inalterada la capacidad de crear nuevos recuerdos.

Afecta a la información episódica o bien a los hechos vividos, suele ser consecuencia de traumatismos cerebrales o de enfermedades demenciales que afectan regiones del sistema

nervioso

Amnesia anterógrada

Se caracteriza por la dificultad o imposibilidad de generar nuevos recuerdos a partir de un momento concreto, lo que se altera es la consolidación. El recuerdo del pasado se mantiene intacto.

Las lesiones cerebrales en las estructuras hipocampales se han asociado conscientemente a este tipo de problemas, así como el abuso de drogas o de fármacos

Global transitoria

La amnesia global transitoria representa un episodio de confusión repentino que sufre una persona que, por lo general, está en estado de alerta. Este estado de confusión no se debe a una afección neurológica más común, como la epilepsia o el accidente cerebrovascular

Amnesia lacunar

Imposibilidad de recordar conceptos o experiencias correspondientes a un determinado periodo de tiempo, aunque pueden evocarse sin dificultad los sucesos anteriores y posteriores a ese periodo.

Amnesia postraumática

La amnesia postraumática se define como el periodo de tiempo que va desde un traumatismo craneoencefálico hasta que la persona recupera su capacidad habitual de almacenar y recuperar información. Por lo tanto, es una dificultad en la adquisición y evocación de nueva información por parte de nuestro cerebro.

Amnesia funcional

Describe toda la alteración de la memoria para la que no puede filiarse causa organiza después de llevar a cabo de todo tipo de exploraciones, entre las que se destacan las pruebas de neuroimagen. Uno de los casos mas comunes es el del estrés de tipo postraumático, aunque también se puede observar en los trastornos disociativos

Amnesia infantil

Aquella cuya presencia es natural durante la infancia, como resultado de un desarrollo neurológico incompleto, en el fenómeno se encuentra implicada la deficiente maduración del hipocampo la cual impide una formación de recuerdos declarativos

Anomalías del recuerdo

son habituales en la población general, aunque algunas de ellas se manifiestan preferentemente bajo el influjo del consumo de ciertas sustancias o de una patología del sistema nervioso central. En las líneas sucesivas exploraremos cuáles son y a qué pueden deberse.

Recuerdo personal incompleto

Este fenómeno se presenta en el momento en que coincidimos con una persona con la que ya lo hicimos en el pasado, y a pesar de que somos conscientes de tal matiz, no podemos identificar de qué la conocemos (o de dónde).

Sensación de conocer

La sensación de conocimiento es una emoción, no una cognición. Hay que distinguir entre el conocimiento "sentido", como las corazonadas y los sentimientos viscerales, y el conocimiento que surge de las pruebas empíricas o del razonamiento riguroso

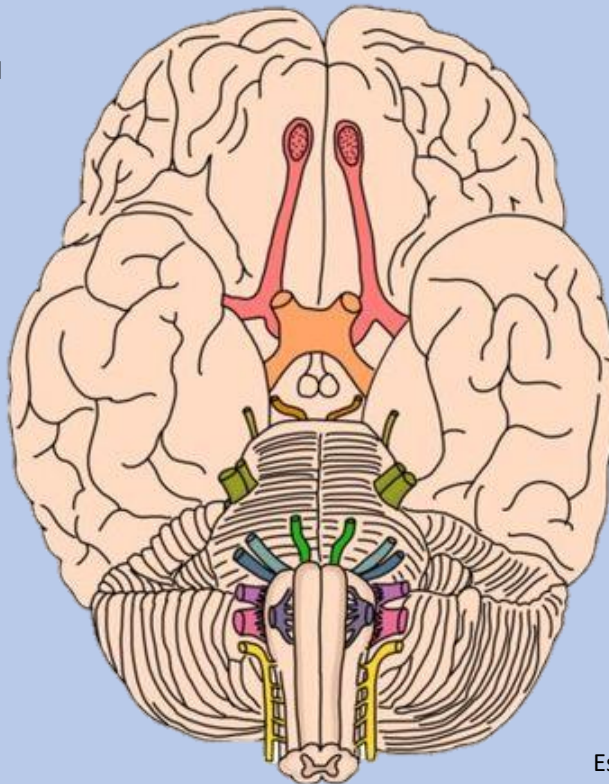



Patologías del pensamiento



son afecciones que impactan su pensamiento, sentimientos, estado de ánimo y comportamiento. Pueden ser ocasionales o duraderas (crónicas). Pueden afectar su capacidad de relacionarse con los demás y funcionar cada día.

Trastorno del pensamiento formal

se refiere al “discurso desorganizado”, un síntoma positivo de la esquizofrenia, teniendo en cuenta los criterios de Manual Diagnóstico y Estadístico de los Trastornos Mentales, 5ª Ed. (DSM-5). Por tanto, el trastorno formal del pensamiento se manifiesta como un trastorno del habla.

Se divide en:

- Bloqueos, vacío mental, bradipsiquia, taquipsiquia, desvinculación de las ideas, hipervinculación de ideas, verborrea, disgregación, pensamiento prolijo, aliteración, estrechez, circunstancialidad, perseveración, ecolalia, palilalia, mutismo, coprolalia de guilles de Tourette, incoherencia, asociaciones débiles o ilógicas

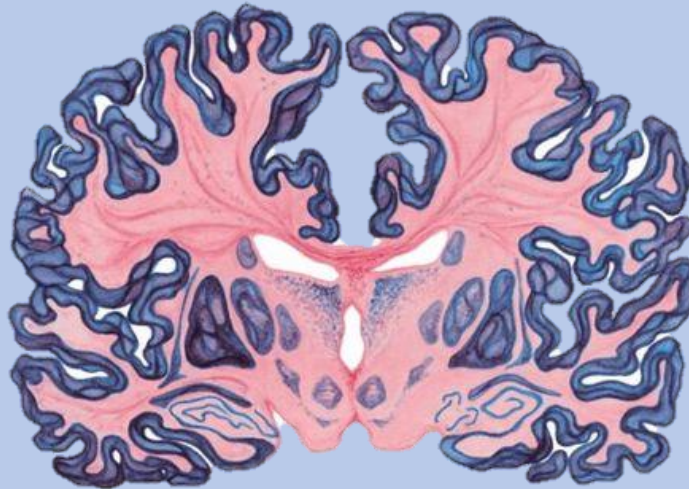

Trastornos del pensamiento de contenido

Es un tipo de pensamiento reducido tanto desde el punto de vista de la cantidad como de la calidad. Los contenidos del discurso son pobres y la expresión repetitiva y estereotipada. Por lo general el individuo no habla de forma espontánea, sólo responde cuando se le pregunta algo con frases muy breves y sencillas.

Se divide en:

- Contenido fóbico. Contenido delusivo, ideas delirantes.

Trastornos en la lógica del pensamiento

Básicamente se dividirán en dos:

- El pensamiento ilógico: se manifiesta en individuos normales y se basa en la ignorancia, emociones, etc.
- El pensamiento alógico: es una forma extraña de relacionar ideas, con independencia estado emocional o la ignorancia del sujeto

Se subdivide en:

- Lavado de cerebro, sobrevaloración de ideas, obsesiones, ideas obsesivas,