

Nombre de la Presentación

Nombre del Alumno: Dèbora Mishel Trujillo Lièvano

Nombre del tema: Gastrulacion

Parcial :2

Nombre de la Materia: BIOLOIGIA del desarrollo

Nombre del profesor: Julio Andrés Ballinas Gómez

Nombre de la Licenciatura: medicina humana

Cuatrimestre: I

Lugar y Fecha

GASTRULACION

biología del desarrollo

significado

La gastrulación es una de las etapas del desarrollo embrionario temprano mediante la cual se forma el disco germinativo trilaminar, una estructura con 3 capas embrionarias diferenciadas que darán lugar a todos los órganos y tejidos del embrión.



cuando ocurre

La gastrulación ocurre justo después de la segmentación e implantación embrionaria, es decir, cuando el embrión ya se ha dividido en muchas células, se ha convertido en un blastocisto y ha conseguido anidar en el endometrio, dando inicio al embarazo.



masa celular

La masa celular interna del blastocisto se convierte en una especie de masa aplanada que pasa a llamarse disco embrionario, la cual se organiza en dos capas: el epiblasto y el hipoblasto.



disco embroionario

disco embroionario es el origen de todos los tejidos y órganos del futuro embrión. Por otra parte, las células del trofoectodermo se diferencian en otras estructuras que formarán la placenta.

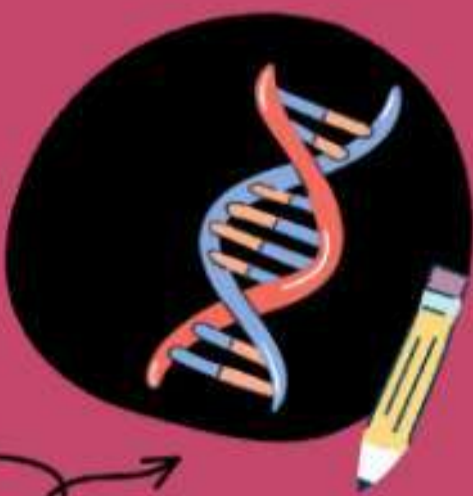

que es

La gastrulación es el proceso mediante el cual el disco embrionario bilaminar pasa a ser un disco embrionario trilaminar, con 3 capas embrionarias diferenciadas: ectodermo, mesodermo y endodermo.



Referentes

libro de lagman