



Mi Universidad

Supernota

Nombre del Alumna: Clara Elisa Encino Vázquez

Nombre del tema: Medidas

Parcial: II

Nombre de la Materia: Crecimiento y desarrollo

Nombre del profesor: Dra. Katia Paola Martínez López

Nombre de la Licenciatura: Medicina Humana

Cuatrimestre-Semestre

San Cristóbal de las Casas Chiapas 20. OCT 2022

MEDIDAS SOMATOMETRICAS

BAJO LOS PERCENTILES

1.

Posibles causas

- Enfermedades crónicas
- Problemas placentarios, del útero o de la gestación
- Cuidados inadecuados en el embarazo o causas demográficas



3.

- Los trastornos en un período tardío de la gestación causan retraso del crecimiento asimétrico, en el cual se afecta más el peso, con un crecimiento relativamente normal del cerebro, el cráneo, y los huesos largos.

5.

- **No solo la nutrición juega un papel importante en este aspecto, también la genética**



2.

- Hay algunos niños que pueden nacer con un percentil bajo, es decir, con un peso más bajo de lo normal. Esto significará que serán mucho más pequeños que otros bebés con la misma edad

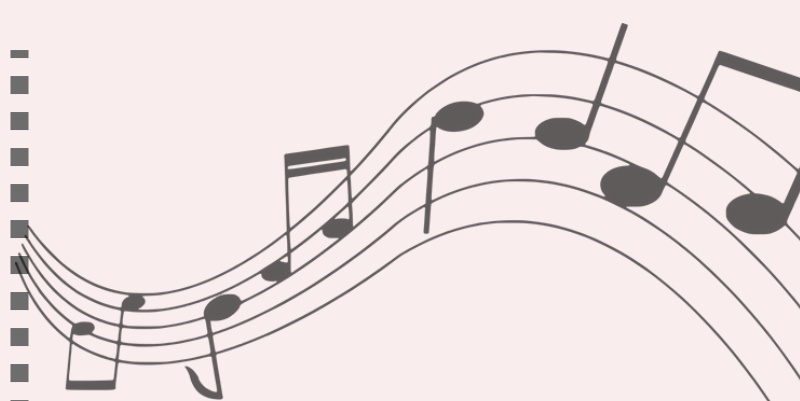

4.

Valores	
Peso	1000 g
Talla	53 cm
Perímetro cefálico	32 cm
Perímetro braquial	10 cm
Perímetro torácico	31 cm
Perímetro abdominal	29 cm
Segmento inferior	23 cm
Segmento superior	30 cm



Valores	
Peso	1000 g
Talla	53 cm
Perímetro cefálico	32 cm
Perímetro braquial	10 cm
Perímetro torácico	31 cm
Perímetro abdominal	29 cm
Segmento inferior	23 cm
Segmento superior	30 cm

Peso

Mariand está en percentil 0. Eso significa que tu niña tiene un peso bastante inferior a la mayoría de las niñas de su edad.

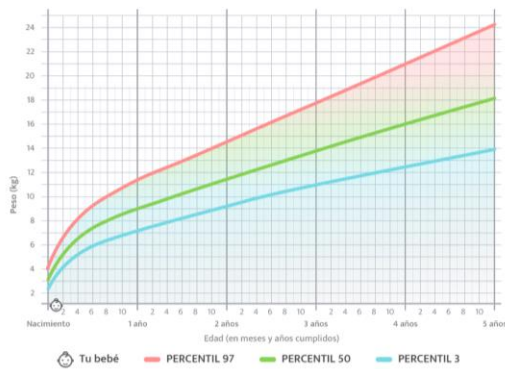

Altura

Mariand está en percentil 36,5. Es decir, de cada 100 niñas, 36 tienen una altura inferior a ella y 64 están por encima, por lo que tu niña tiene una altura algo inferior a la mayoría de las niñas de su edad.

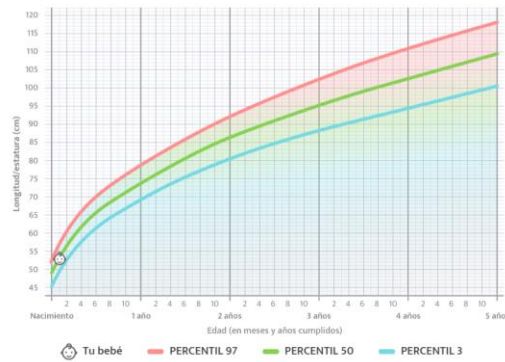

Resultados

Puntuación Z
Percentil
Precisión en decimales

Interpretación del percentil de perímetro cefálico para la edad

Percentil <2: Microcefalia
Percentil >=2 y <98: Perímetro cefálico normal
Percentil >=98: Macrocefalia

Perímetro cefálico

Percentiles (nacimiento a 5 años)

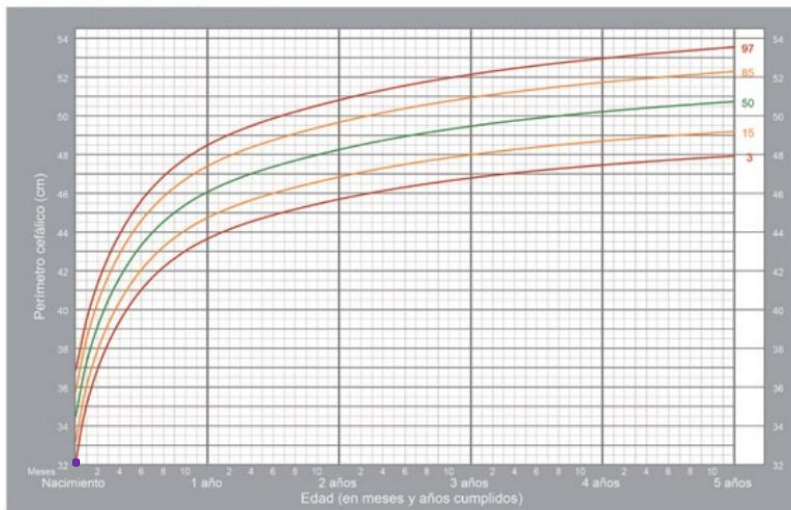

<https://www.imss.gob.mx/sites/all/statics/guiasclinicas/510GRR.pdf>

<https://mibebeyyo.mx/como-crece-bebe>