



Super nota

Nombre del Alumno: Freth Hiram Gutierrez Díaz.

Nombre del tema: “Enfermedades neoplasias”.

Parcial: 2do.

Nombre de la Materia: geriatría.

Nombre de la Licenciatura: Medicina humana.

Semestre: 6to.

Lugar y Fecha de elaboración: San Cristóbal de las Casas, Chiapas a jueves 17 de marzo del 2022.

Enfermedades neoplasias

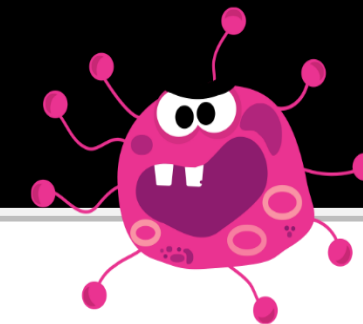
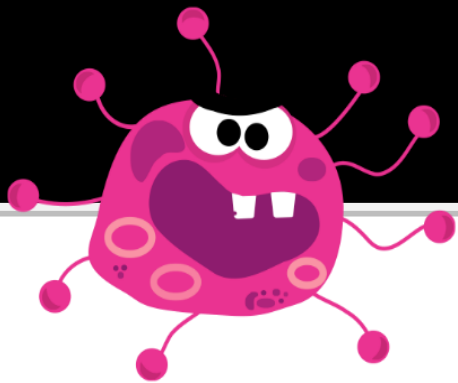

La neoplasia es un término que se usa en medicina para designar a un tejido o masa anormal que crece de una manera descontrolada al multiplicarse a un ritmo superior a lo normal, estas pueden ser benignas o malignas dependiendo la manera en que comporten y que estén afectando a la persona.

Neoplasias malignas

Hombres:

Cáncer de la próstata: glándula del tamaño de una nuez que produce líquido seminal. Los síntomas incluyen dificultad para orinar, aunque a veces no se presenta ninguno. Se recomienda hacer un monitoreo. Otros tipos son más agresivos y requieren radioterapia, cirugía, terapia hormonal, quimioterapia y otros tratamientos.

Cáncer de pulmón: existen dos tipos el de células pequeñas y el de células grandes. Sus principales causas son el tabaquismo. Los síntomas incluyen sangre y dolor de pecho.

Cáncer de colon o de recto ubicado en el extremo inferior del tracto digestivo. Algunos síntomas son cambios en los hábitos intestinales, los cambios en la consistencia de las heces, la presencia de sangre en las heces y la incomodidad abdominal.

Cáncer de vejiga: Suele diagnosticarse de forma temprana, cuando todavía es tratable. Su reaparición es probable, por lo que se recomienda hacer análisis de seguimiento. El síntoma más común es la presencia de sangre en la orina. El tratamiento incluye cirugía, terapia biológica y quimioterapia.

Cáncer de melanoma: El tipo más grave de cáncer de piel. ocurre cuando las células productoras de pigmento que dan color a la piel se vuelven cancerosas.

Los síntomas incluyen neoplasias inusuales y nuevas, o cambios en un lunar ya existente. El tratamiento puede incluir cirugía, radioterapia, medicamentos y, en algunos casos, quimioterapia.

Mujeres:

El cáncer de mama: es una enfermedad en la cual las células de la mama se multiplican sin control. Existen distintos tipos de cáncer de mama. El tipo de cáncer de mama depende de qué células de la mama se vuelven cancerosas.

Cáncer de pulmón: existen dos tipos el de células pequeñas y el de células grandes. Sus principales causas son el tabaquismo. Los síntomas incluyen sangre y dolor de pecho.

Cáncer de colon o de recto ubicado en el extremo inferior del tracto digestivo. Algunos síntomas son cambios en los hábitos intestinales, los cambios en la consistencia de las heces, la presencia de sangre en las heces y la incomodidad abdominal.

Tumor maligno del cérvix, la parte inferior del útero.

Tumor maligno en la parte inferior del útero (matriz) que se puede diagnosticar mediante la prueba de Papanicolaou y se puede prevenir mediante la vacuna contra el VPH.

Los tratamientos incluyen cirugía, radioterapia y quimioterapia.

El cáncer de tiroides es una enfermedad por la que se forman células malignas (cancerosas) en los tejidos de la glándula tiroidea. La tiroides es una glándula ubicada en la base de la garganta, cerca de la tráquea. Tiene forma de mariposa, con un lóbulo derecho y un lóbulo izquierdo.



Neoplasias benignas

El nombre se forma al unir el sufijo -oma al tipo de células de las que procede la neoplasia.

Encontramos como ejemplo el fibroma que es un tumor benigno del tejido fibroso o el condroma que es un tumor benigno del tejido cartilaginoso.

En cambio, en las neoplasias de tejidos epiteliales observamos una nomenclatura muy diferente y más complicada. Se pueden clasificar tanto según la función de sus células de origen como el patrón macroscópico y microscópico que posean. Por ejemplo:

- Los adenomas son neoplasias epiteliales benignas que producen patrones glandulares o que derivan de glándulas.
- Los papilomas son aquellas que se ven sobre cualquier superficie y son capaces de adoptar una imagen micro y macroscópicamente digitiforme (papiloma de colon).
- Los pólipos son tumores que forman una estructura visible a simple vista al proyectarse sobre una superficie mucosa (pólipo intestinal).
- Los cistoadenomas son masas huecas y quísticas que suelen ser típicas en el ovario.