



Nombre del Alumno: Yadira Antonio Ordoñez

Nombre de la actividad: Supernotas

Nombre de la Materia: Antropología Médica I

Nombre del profesor: Dra. Juárez Rodas Paulina Maribel

Nombre de la Licenciatura: Medicina Humana

Semestre: 1° Grupo: "A"

Fecha de entrega: 18 de Noviembre del 2022.

KUT

Fundamentos antropológicos de la Práctica médica. Lunes, 24/10/2022

Cultura
 Conjunto de conocimientos, ideas, tradiciones y costumbres que caracterizan a un pueblo, a una clase social o una época.
 El arte de sanar fundado sobre el saber empírico ancestral y sin base científica se deja de lado por el beneficio de una concepción puramente médico-técnica de la salud y la enfermedad.

La antropología médica no se caracteriza por ejercer un solo paradigma teórico.

- 1) La Salud-enfermedad-atención
- 2) Aspectos culturales de proceso salud-atención

Medicina y Sociedad.
 La medicina científica se define los criterios de los modos de la vida en una medida universal.

mentales, y emocionales, incluso hablando de diversos elementos de la tierra ya sea formado por agua, viento, fuego, tierra.

Video 24/10/2022

La antropología es el que estudia el que hace de la cultura.

Antropología: Aspectos físicos y culturales de una sociedad.

Cultura: Conjunto de conocimientos, ideas, costumbres de cierto lugar o sociedad.

Etnografía: Estudia la cultura y a la sociedad, describe los roles y sus culturas.

Clifford Geertz.
 Descripción densa.
 - Acción
 - Recodificación

KUI

27 10 2022

Tarea

¿Qué es emancipación?
Es la liberación respecto a un poder, una autoridad, una tutela o cualquier otro tipo de subordinación o dependencia.

¿Qué es la enfermedad?
Es considerada como cualquier estado donde haya un deterioro de la salud del organismo humano.

KUI

Jueves.
27 10 2022

Sistemas de símbolos y significados.

Es aquella que se considera de la cultura un sistema de símbolos y significados compartidos por una comunidad y se centra en estudiar básicamente en la manera en como el ser humano se manifiesta a través de símbolos.

Clifford Geertz creador de la antropología simbólica.
Geertz sostenía que para estudiar la cultura

KUT

HISTORIA DE LA PIEDRA DE HUIXTLA. Lunes.
31 10 2022

Legenda

Hace muchos años un poderoso brujo de Chiapa de Corzo, tenía que ir por una campana encantada a Guatemala. Era una enorme pieza de metal que no podía cargar, por lo que buscó a Juan No, un hombre grande, corpulento y decidido para que le ayudara a traer la pesada carga desde el país vecino.

KUT

Cosmovisión: Magia, mito, religión y Ciencia. Jueves.
03 11 2022

Es una imagen o figura general de la existencia, realidad o mundo que una persona, sociedad o cultura se forman en una época determinada; Suele estar compuesta por determinadas percepciones Magia y religión

La proyección del poder del curador sobre el paciente, se encauza a través de la fe compartida

Tarea de Investigación 07 11 2022

¿Qué es homeostasis?

Se trata de una palabra que emana del griego formada por dos vocablos griegos: *homo* que puede traducirse como "similar", y *estasis* que ejerce del sinónimo de "estabilidad" y de "estado". Así que, homeostasis es el conjunto de fenómenos de autorregulación que llevan al mantenimiento de la constancia del medio interno del organismo. El concepto fue elaborado por el fisiólogo estadounidense Walter Bradford Cannon (1871 - 1945).

Mito mexicano de Ixchel e Itzamná. (Creación del sol y la luna) 07 11 2022

Es un mito mexicano que cuenta la historia del origen de los astros celestes en el mundo maya y la historia de un amor triunfante. El sol y la luna son considerados una dualidad en el mundo maya, una unidad compuesta de dos caras. El mito de la diosa Ixchel, deidad de la luna, nos cuenta la historia de un amor trágico, en el cual el joven

Diferencia entre mito y leyenda. 07 11 2022

Mito: Es una creación narrativa fantástica que consiste en un relato que se transmite verbalmente de generación en generación, intenta dar una explicación maravillosa y espiritual a algún evento o fenómeno común del mundo.

Leyenda: Es una creación narrativa que nace de una

Modelos medicos 07 11 2022

Cientifico o hegemónico

El saber del medico a través de la historia fue un saber-poder se convirtió en institución, este saber se cree omnipotente pero demostró ser altamente limitado

Características

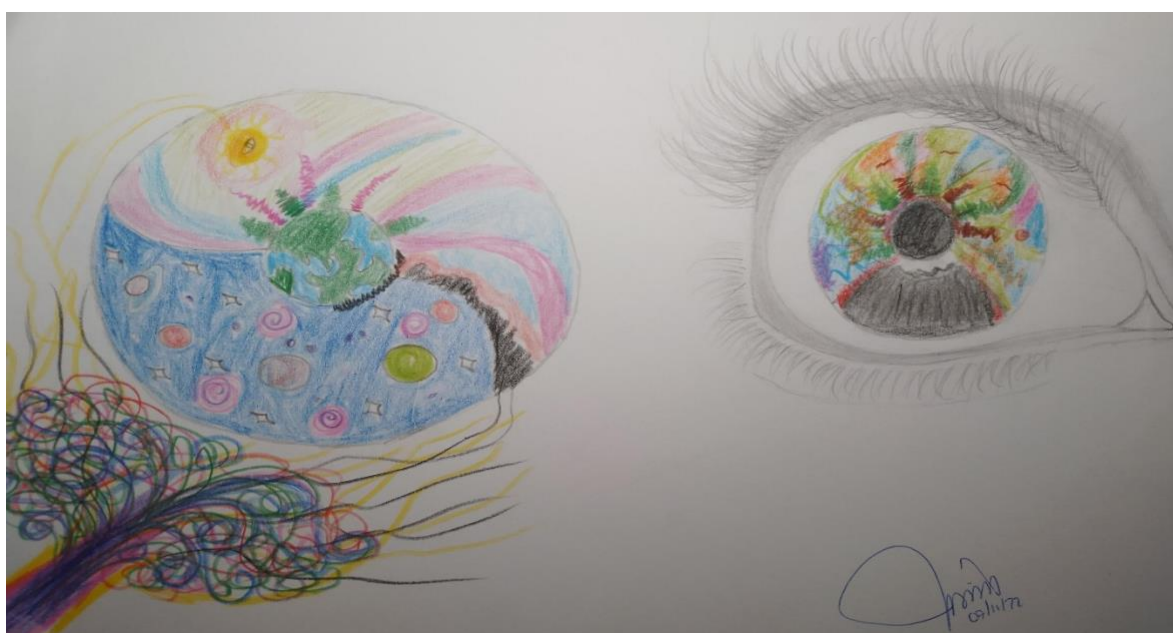

Tarea de Investigación Lunes 14 11 2022

Definición de Orundo

Proviene del latín orundus, se refiere que trae su origen de algún lugar algo o alguien.