

PSICOLOGIA

MEDICA

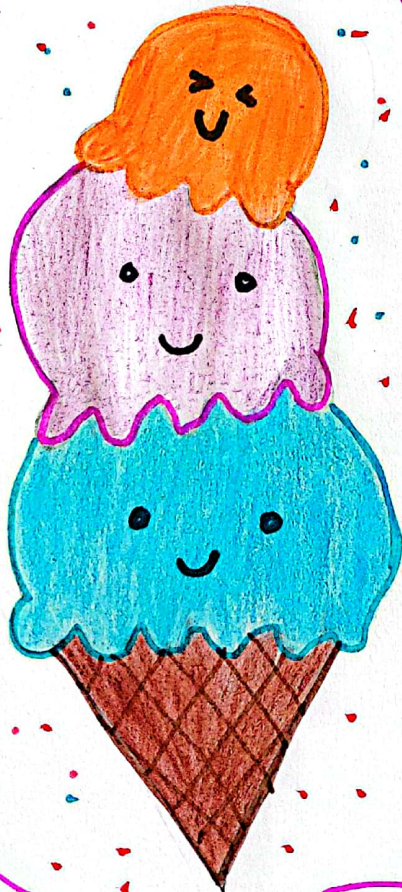



NOMBRE ⇒ Berduo Diaz Magdalena  
Jovita

NOMBRE DE LA MATERIA  
Psicología Medica

NOMBRE DEL TEMA  
Notas de la clase

NOMBRE DEL DOCENTE  
Juarez Rodas Paulina Maribel

CARRERA ⇒ Medicina Humana

CUATRIMESTRE ⇒ 1

GRUPO ⇒ "A"

FECHA ⇒ 16/09/2022

31/07/22

## ENTREVISTA MEDICA.

Es una herramienta importante, no solo porque permite

Sucede frecuentemente que algunos síntomas se alivian o desaparecen luego de la visita al medico. Es esencial para realizar la historia clinica, y para entablar una relación adecuada.

### Pueden ser clasificadas.

- Entrevistas orientadas a recabar información
- Entrevistas psicoterapéuticas: dependera de la orientación del terapeuta

### TIPOS DE PREGUNTAS.

1° Preguntas exploratorias lo que al paciente manifiesta como síntomas.

2° Preguntas clasificadas: certeza acerca de lo que el paciente quiere decir en realidad.

• el paciente utiliza terminos personales para definir sus molestias.



Magdalena.

TA-190-90

07/09/22

## ENTREVISTA PSICOLOGICA

La entrevista psicológica son dos seres humanos enfrentados, la posición es opuesta y contrapuesta, en cierto modo invertida.

Las características de la entrevista psicológica a partir de la fundamentación

### El Campo de la entrevista Psicológica.

El entrevistador es quien dirige la entrevista, pero el entrevistado es quien la contraza.

La relación entre ambos delimita y determina el campo de la entrevista.

El entrevistador en el que se incluye su actitud, su disociación instrumental, su contratransferencia, su notificación, etc.

El entrevistado: incluyéndose aquí la transferencia

### Modalidades de la entrevista

- Entrevista Pautada
- Entrevista Dirigida o cerrada
- Entrevista Semidirigida.

Fernando Ulloa señala que la entrevista se obtienen datos.

Post-Entrevista: es el espacio en cual el entrevistado:



# Entrevista Psicológica.

13/09/2022

Al ser la entrevista psicológica dinámica, es decir, factible de constantes cambios que llevan a la estructura de hipótesis

## LA TRANSFERENCIA Y LA CONSTANSFERENCIA

La transferencia se refiere a la actualización en la entrevista de sentimientos, actitudes y conductas inconscientes por parte del entrevistado.

## LA ANSIEDAD.

La ansiedad es necesaria en la entrevista como en toda situación nueva y desconocida, ante la cual no tiene todavía estabilizadas pautas relacionadas.

- Ansiedad de mantenimiento: es una ansiedad de tipo depresiva debido a la necesidad de mantenimiento

## LA DISOCIACIÓN INSTRUMENTAL.

el instrumento de trabajo del psicólogo

en la entrevista psicológica se produce el proceso de comunicación con todos los elementos que componen la misma (transmisor, receptor etc)

el entrevistador establece un buen punto de partida. establece un buen punto de partida  
Factores 1-<sup>os</sup> Preguntas

LA COMUNICACIÓN