

UNIVERSIDAD DEL SURESTE CAMPUS TUXLTA

BRISSA DEL MAR ANTONIO SANTOS

QUINTO SEMESTRE

LIC. MEDICINA HUMANA

DRA MONICA GORDILLO RENDON

MEDICINA DEL TRABAJO



PROCESO DE PRODUCCION DEL MEZCAL

PROCESO DE TRABAJO

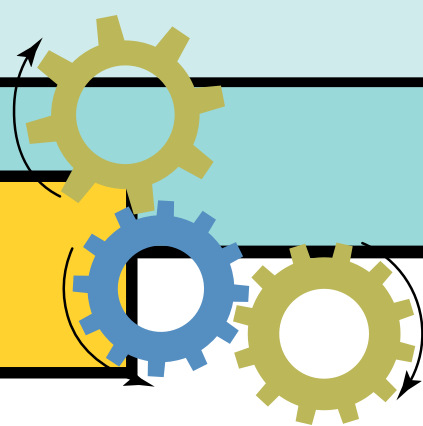

Moler y extraer el mezcal, coccion, fermentación, destilación, almacenamient y dilució, maduración del produco, envasado

RIESGOS



Ser volcado o atrapado por alguna maquina, ser atropellado, incendio o explosión, exposicion al ruido durante la produccion, , golpeado por alguna piña de agave o por restos trozos de esta misma, caída de alguna maquinaria o alguna plataforma, contacto con partes calientes y jugo de agave a temperaturas elevadas, contacto con acido sulfurico, exposicion de emisiones de dioxido de cabono,

CONTROL



Cinturon de seguridad, claxon, faros y luces intermitente, paro de emerggencia, guardas de proteccion, equipo de proteccion personal como anteojos de proteccion, casco contra impacto, equipo de proteccin anicaidas, guantes, , tompones auditivos, ropa de trabajo adecuada

BIBLIOGRAFIA

https://www.stps.gob.mx/bp/secciones/dgsst/publicaciones/prac_seg/prac_chap/PS%20mezcal.pdf