

UNIVERSIDAD DEL SURESTE CAMPUS TUXLTA

BRISSA DEL MAR ANTONIO SANTOS

QUINTO SEMESTRE

LIC. MEDICINA HUMANA

DRA MONICA GORDILLO RENDON

MEDICINA FISICA Y DE REHABILITACIÓN

Cuidados de l recién nacido con espina bifida abierta

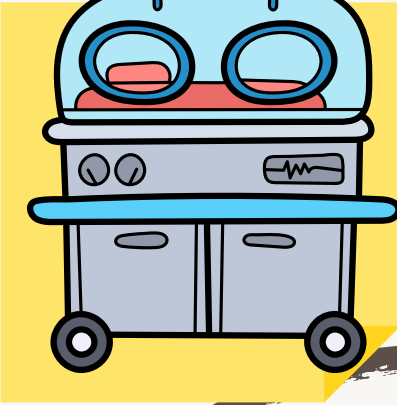

Colocarlo en incubadora o cuna radiante

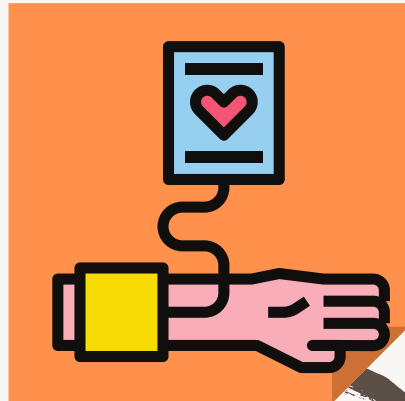

Vigilar signos vitales

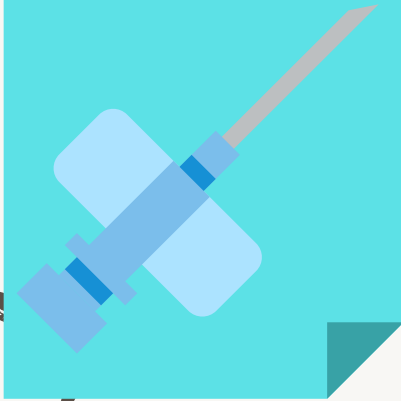

Colocar catéter intravenoso y sonda vesical



Manejo estricto de líquidos y electrolitos



Posición prono o decúbito lateral

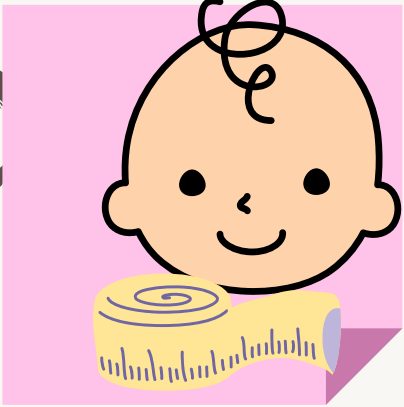

Medir el perímetro cefálico diariamente

Curación de la lesión



Ingresar al recién nacido a la sala de cuidados especiales neonatales se valora el estado respiratorio, hemodinámico y neurológico del paciente



Valorar inicio de tratamiento antimicrobian



BIBLIOGRAFIA

www.imss.gob.mx/sites/all/statics/guiasclinicas/269GRR.pdf