

ANALISIS CRIMINALISTICO DEL PERFIL BIOLOGICO ANTROPOLOGICO

NOE AGUSTIN NAJERA ZAMBRANO

APLICACIÓN CRIMINALÍSTICA, ANTROPOLOGICA Y LA SITUACIÓN ACTUAL EN MÉXICO

La conjunción de esfuerzos de las técnicas antropológicas con la criminalística dará alternativas a las cuestiones no resueltas de la victimología que se vive en México en materia de derechos humanos, como las desapariciones forzadas de personas y la deshumanización de sus restos.

ANALISIS CRIMINALISTICO

El perfil biológico permite realizar la identificación de un individuo desconocido a través de inferencias biológicas. El análisis del perfil genético a nivel molecular puede determinar la identidad del individuo hasta diferentes tipos de enfermedades, pues, secuenciando el genotipo (conjunto de genes de un individuo) se determina con una alta precisión el fenotipo (conjunto de características físicas visibles que dependen de los genes y del medio ambiente) de un individuo, pues el orden de la secuencia de las bases nitrogenadas es la que define la especie y los rasgos genotípicos y fenotípicos específicos de cada individuo.

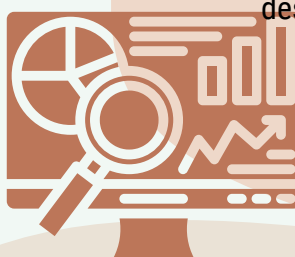
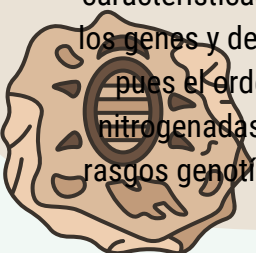

LAS FOSAS Y LA DELINCUENCIA ORGANIZADA

La coexistencia pacífica entre la delincuencia organizada y el estado se da porque no puede combatirse o no le conviene. El estado coludido con la delincuencia organizada trabaja para desaparecer de manera forzada a personas que arremeten en contra de los bienes políticos y económicos.

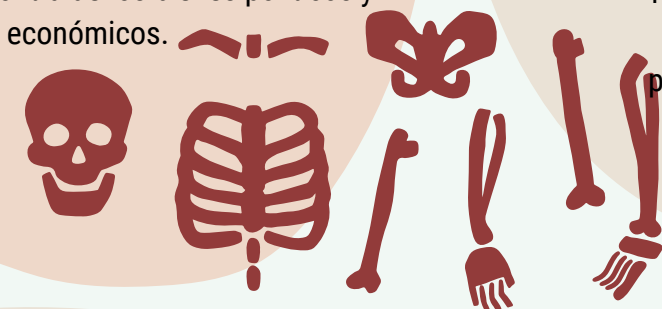

FOSAS CLANDESTINAS Y LA RELACIÓN CON EL CRIMEN ORGANIZADO

Las fosas clandestinas son antagónicas a las leyes mencionadas por Edward C. Harrison; compuestas por una serie de principios, la estratigrafía arqueológica se compone por la Ley de la superposición de los estratos; los niveles superiores serían los más recientes.

Para la estratigrafía arqueológica, encargada del estudio de la superposición de las capas y estratos; una fosa es la irrupción de la continuidad de los estratos, dejando una capa totalmente artificial y notoria, a su vez, un relleno que incumple las leyes de la estratigrafía, teniendo en cuenta que evidentemente es un método empleado para la desaparición de cuerpos y deshumanización de restos óseos, dejándolos en tipos de depósitos individuales o colectivos



EDAD, SEXO Y ESTATURA

Estimación de la edad Es uno de los procedimientos complejos para determinar la edad, en los adultos es más complicado por los fenómenos de envejecimiento, sin embargo, hay otras variables relativas (p.ej., población, sexo, ambiente, nivel socioeconómico, salud).

- desarrollo y desgaste dental
- suturas craneales
- extremo externo de la clavícula
- cuarta costilla
- sínfisis del pubis
- superficie auricular
- sacro
- maduración ósea

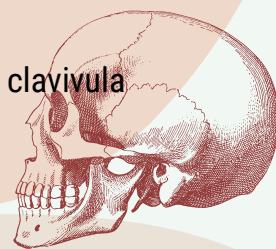

DETERMINACION DEL SEXO DEL INDIVIDUO

Los seres humanos se diferencian por su sexo (masculino o femenino), estas características son fácilmente identificables morfológicamente, su uso es importante en la identificación del individuo.

- escotadura ciática
- surco preauricular
- elevación de superficie auricular
- ángulo subpubico
- arco ventral
- concavidad subpubica
- elevación de la forma del sacro
- craneo y mandíbula

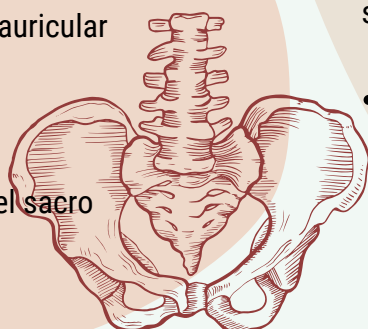

DETERMINACION DE LA ESTATURA

Se suele medir mediante la antropometría, la estatura se usa como parámetro comparativo con las otras medidas del cuerpo, para definir la proporción entre el tronco y las extremidades. Sus dimensiones dependen de varios segmentos como el céfalico; (p.ej., altura basibregmática), raquídeo; (p.ej., altura de la columna), pelviano y de las extremidades inferiores. A su vez, contribuye a la talla del individuo en consideración a la edad, sexo, población, condiciones socioeconómicas, psicosociales y finalmente de las tendencias seculares.

