



SALMONELOSIS BRUCELOSIS PALUDISMO

ANGEL YAHIR OLAN RAMOS



SALMONELOSIS



La salmonelosis es un conjunto de enfermedades producidas por el género bacteriano *Salmonella*, perteneciente a la familia Enterobacteriaceae, un microorganismo ubicuo.

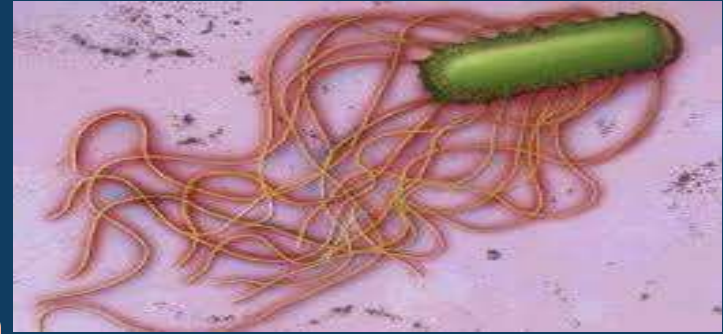

El principal reservorio de *Salmonella* son las aves de corral, el ganado vacuno y el porcino; por lo tanto, son fuentes de infección importantes las carnes de estos animales y los huevos.

La *Salmonella* evade las defensas intracelulares de las células intestinales sin ser destruida y comienza a dividirse dentro de la célula. Posteriormente, pasa a la sangre y produce una infección sistémica, multiplicándose en macrófagos, y localizándose en hígado, bazo, médula ósea, etc.

FIGURA 1.- CICLO DE TRANSMISION DE *SALMONELLA sp*

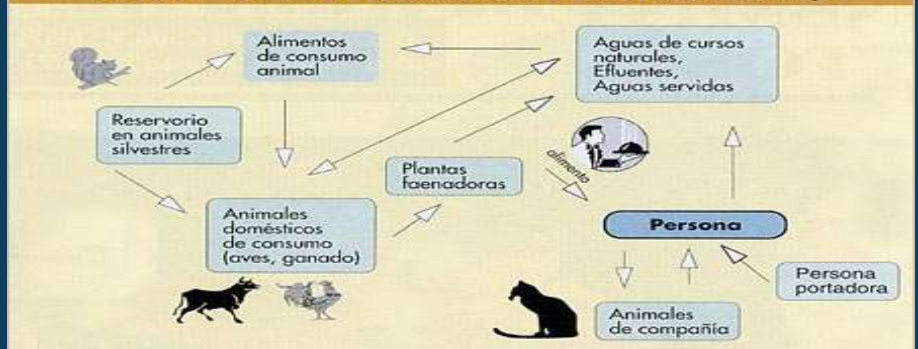



BRUCELOSIS



- La brucelosis es una infección bacteriana que se transmite de los animales a las personas. Lo más común es que las personas se infecten al comer productos lácteos crudos o sin pasteurizar. Algunas veces, las bacterias que causan la brucelosis se propagan por el aire o por el contacto directo con animales infectados.

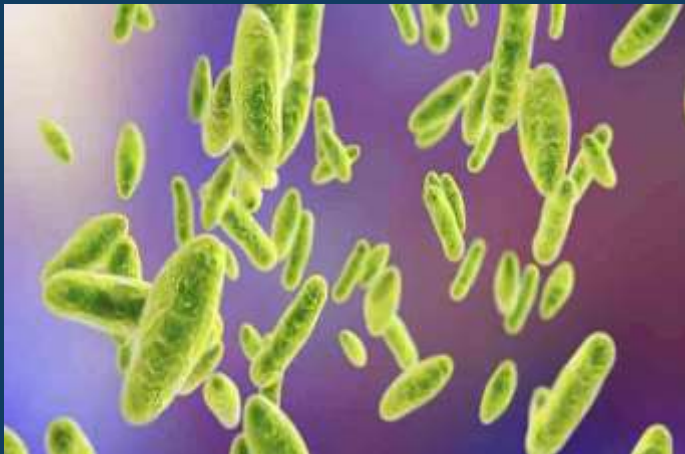

Los signos y síntomas de la brucelosis pueden incluir fiebre, dolor en las articulaciones y fatiga. Por lo general esta infección puede tratarse con antibióticos. Sin embargo, el tratamiento dura desde varias semanas hasta meses y la infección puede reaparecer.

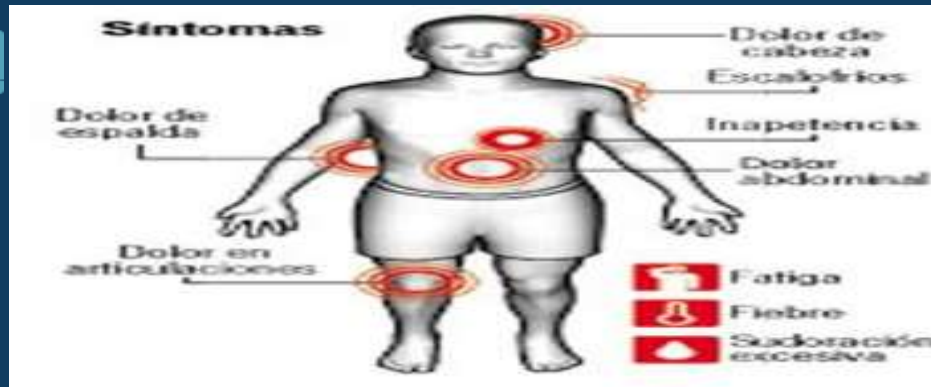

La brucelosis afecta a cientos de miles de personas y animales en todo el mundo. Para prevenir la brucelosis, es útil evitar los productos lácteos crudos y tomar precauciones al trabajar con animales o en un laboratorio.



PALUDISMO



El paludismo (o malaria) es una enfermedad que puede ser mortal, causada por parásitos que se transmiten al ser humano por la picadura de hembras infectadas del género de mosquito *Anopheles*. Se trata de una enfermedad prevenible y curable.

Los primeros síntomas (fiebre, cefalea y escalofríos), que suelen aparecer a los 10-15 días de la picadura del mosquito infectante, pueden ser leves y por ello mismo difíciles de reconocer como indicativos de paludismo. De no ser tratado, el paludismo por *P. falciparum* puede desembocar en un cuadro clínico grave y causar la muerte en 24 horas.



En los dos últimos decenios, la extensión del acceso a las herramientas y estrategias de prevención del paludismo recomendadas por la OMS (en particular procedimientos eficaces de lucha contra el vector y uso de medicamentos antipalúdicos preventivos) ha ayudado sobremanera a reducir la carga mundial de morbilidad.