



UNIVERSIDAD DEL SURESTE

ALUMNA

**LOURDES DEL CARMEN ARCOS
CALVO**

SEMESTRE

TERCER SEMESTRE

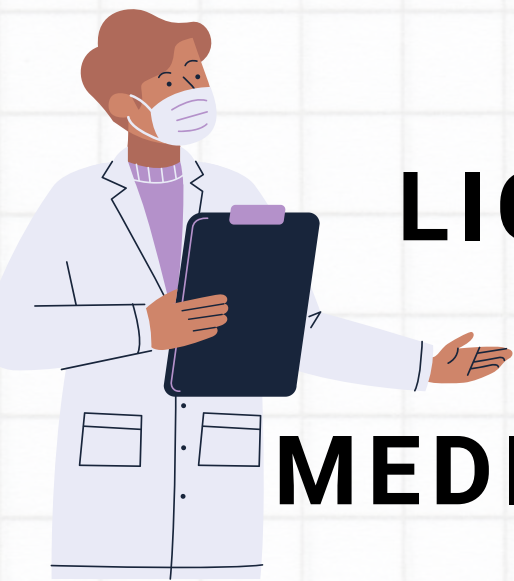

LICENCIATURA

MEDICINA HUMANA

MATERIA

EPIDEMIOLOGIA

PARCIAL

TERCER PARCIAL

FECHA DE ENTREGA

18/11/22

¡SUPER NOTA

SALMONELOSIS

¿Qué es?

es una infección bacteriana que generalmente afecta el tracto intestinal y ocasionalmente, el torrente sanguíneo.

LOS SÍNTOMAS

INCLUYEN DIARREA, FIEBRE, ESCALOFRÍOS Y DOLOR ABDOMINAL.

TIEMPO EN EL CUERPO
LOS SÍNTOMAS
GENERALMENTE
COMIENZAN ENTRE 6
HORAS Y 6 DÍAS
DESPUÉS DE LA
INFECCIÓN Y DURAN
ENTRE 4 Y 7 DÍAS.



EL TRATAMIENTO
EN MENOS DE UNA SEMANA.
LAS INFECCIONES GRAVES
PUEDEN REQUERIR CUIDADO
MÉDICO, INCLUIDA LA
ADMINISTRACIÓN DE
LÍQUIDOS POR VÍA
INTRAVENOSA Y, EN
ALGUNOS CASOS,
ANTIBIÓTICOS.



BRUCELOSIS

¿Que es?

Infección que se transmite de los animales a las personas, en su mayoría por los lácteos no pasteurizados.

SINTOMAS

LOS SÍNTOMAS PUEDEN INCLUIR DOLOR DE LAS ARTICULACIONES Y LOS MÚSCULOS, FIEBRE, PÉRDIDA DE PESO Y FATIGA. ALGUNAS PERSONAS TAMBIÉN PRESENTAN DOLOR DE VIENTRE Y TOS.

TIEMPO DE DURACION
LOS SÍNTOMAS DE LA
BRUCELOSIS PUEDEN
DESAPARECER DURANTE
SEMANAS O MESES Y
DESPUÉS VOLVER A
APARECER.



EL TRATAMIENTO

INCLUYE ANTIBIÓTICOS. LAS RECAÍDAS SON HABITUALES.

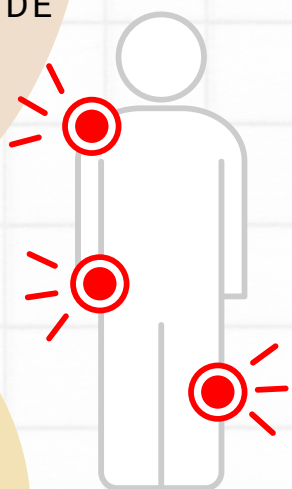

PALUDISMO

¿Qué es?

es una enfermedad que puede ser mortal, causada por parásitos que se transmiten al ser humano por la picadura de hembras infectadas del género de mosquito Anopheles.

SINTOMAS

LOS SÍNTOMAS SON ESCALOFRÍOS, FIEBRE Y SUDOR QUE GENERALMENTE SE MANIFIESTAN ALGUNAS SEMANAS DESPUÉS DE LA PICADURA.

EL TRATAMIENTO
INCLUYE EL USO
DE
ANTIPALÚDICOS.

