ESPERMATOBIOSCOPIA

SEXUALIDAD HUMANA

DERLIN GUADALUPE CASTILLO GONZALEZ

¿QUE ES LA ESPERMATOBIOSCOPIA?

La Espermatooscopia Directa es la principal prueba diagnóstica para evaluar la fertilidad masculina y nos permite determinar cómo se comporta la muestra en el laboratorio y qué técnica estaría indicada para esa muestra.

REPORTE DE PRACTICA

PACIENTE:

- Abstinencia sexual de 72 horas
 - La muestra debe ser < 1 hora
1. Obtener el semen por masturbación sin preservativo, recolectar toda la muestra en el frasco estéril, entregar la muestra lo antes posible, en un tiempo máximo de 30 minutos Importante indicar el horario de obtención de la muestra.



2. Luego se toma una gota de la muestra y se pone en un portaobjetos y se agrega una gota de agua desionizada.



3. Luego ponemos el portaobjetos con la muestra en un microscopio, procedemos a buscar la visión adecuada para tener mejor vista de la muestra.
4. Una vez hecho podremos visualizar y analizar la morfología y mortalidad del espermatozoide.

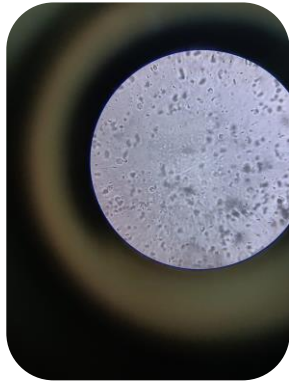

5. Una vez concluido comenzamos con la limpieza del material, de preferencia con cloro para evitar residuos