



UNIVERSIDAD DEL SURESTE

MORFOLOGIA

1" A"

TAREA:

RESUMEN ADBOMEN

CATEDRATICO:

DR. ALFREDO LOPEZ LOPEZ

ALUMNA:

MARIA CELESTE HERNANDEZ CRUZ

TUXTLA GUTIERREZ, CHIAPAS; 11/12/2022



ABDOMEN

El abdomen es la parte del tronco situada entre el tórax y la pelvis. Se trata de un receptáculo flexible y dinámico que alberga la mayoría de los órganos del sistema digestivo y parte del sistema urogenital. Las paredes musculoaponeuróticas anterolaterales están suspendidas y sostenidas por dos anillos óseos (el borde inferior del esqueleto torácico superiormente y la cintura pélvica inferiormente), unidos por la columna vertebral lumbar semirrígida en la pared posterior del abdomen. Al interponerse entre el tórax y la pelvis, más rígidos, esta disposición permite que el abdomen envuelva y proteja su contenido a la vez que aporta la flexibilidad necesaria para la respiración, la postura y la locomoción.

La contracción muscular voluntaria o refleja del techo, las paredes anterolaterales y el suelo pueden aumentar la presión interna (intraabdominal) para ayudar a expulsar aire de la cavidad torácica (pulmones y bronquios) o fluidos. Las paredes abdominales musculoaponeuróticas (dinámicas y de varias capas) no sólo se contraen, para aumentar la presión intraabdominal, sino que también se distienden considerablemente para dar cabida a las expansiones provocadas por la ingestión, el embarazo, la acumulación de grasa o las enfermedades.

Forma la parte superior y de mayor tamaño de la cavidad abdominopélvica una cavidad continua que se extiende entre el diafragma torácico y el diafragma pélvico.

Carece de suelo propio, ya que se continúa con la cavidad pélvica. El plano de la abertura superior de la pelvis (estrecho superior de la pelvis) separa arbitrariamente, aunque no físicamente, las cavidades abdominal y pélvica.

Se extiende superiormente por la caja torácica osteocartilaginosa hasta el 4.º espacio intercostal. De este modo, los órganos abdominales de localización superior (bazo, hígado, parte de los riñones y estómago) están protegidos por la caja torácica. La pelvis mayor (porción ensanchada de la pelvis por encima del estrecho superior de la pelvis) sostiene y protege parcialmente las vísceras abdominales más bajas (parte del íleon, ciego y colon sigmoideo).

Es el lugar donde se encuentran la mayoría de los órganos digestivos, partes del sistema urogenital (los riñones y la mayor porción de los uréteres) y el bazo.

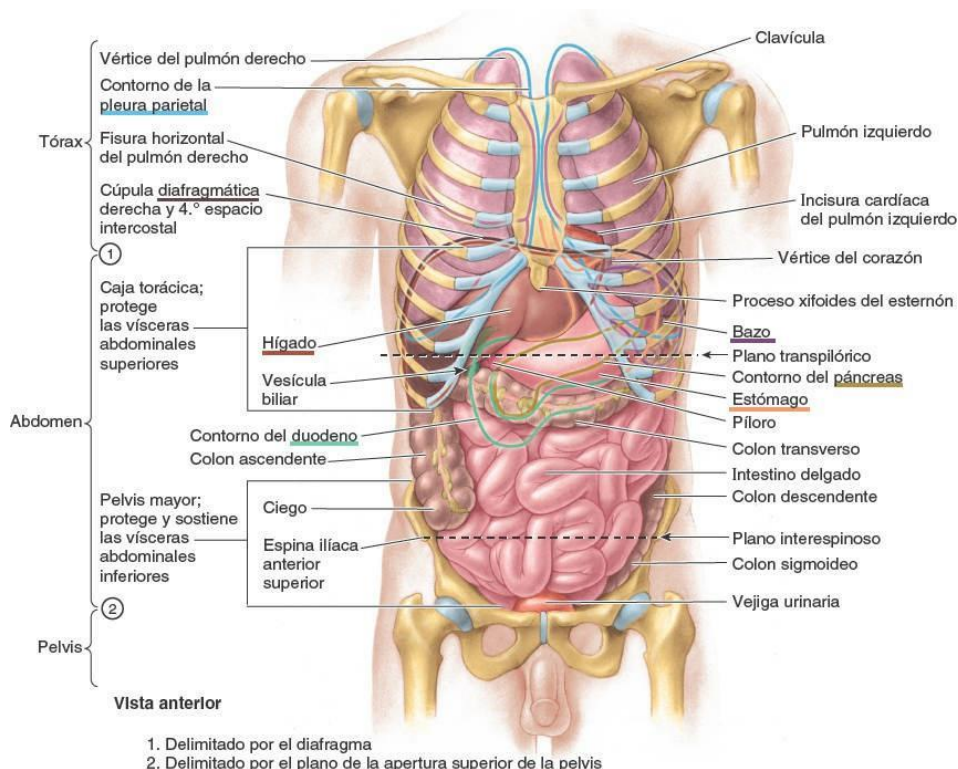

Para describir la localización de los órganos, zonas dolorosas o patologías abdominales, se divide la cavidad abdominal en nueve zonas. Estas regiones están delimitadas por cuatro planos: dos planos sagitales (verticales) y dos transversales (horizontales). Los dos planos sagitales habituales son los planos medioclaviculares, que pasan desde el punto medio de las clavículas (aproximadamente a 9 cm de la línea media) hasta los puntos medioinguinales, los puntos medios de las líneas que unen la espina ilíaca anterior superior (EIAS) y el borde superior de los tubérculos del pubis a ambos lados. Los planos transversales suelen ser el plano subcostal, que pasa a través del borde inferior del 10.º cartílago costal en cada lado, y el plano intertubercular, que pasa a través de los tubérculos ilíacos (aproximadamente a 5 cm por detrás de la EIAS de cada lado) y el cuerpo de la vértebra L5. Estos dos planos tienen la ventaja de cruzar estructuras palpables.

La cavidad abdominal se divide en cuatro cuadrantes (superior derecho, inferior derecho, superior izquierdo e inferior izquierdo), definidos por dos planos fácilmente localizables:

el plano transumbilical, transversal, que pasa a través del ombligo (y el disco intervertebral entre las vértebras L3 y L4), y el plano medio, que pasa longitudinalmente a través del cuerpo y lo divide en dos mitades, derecha e izquierda.

TABLA 5-1. REGIONES (A), PLANOS DE REFERENCIA (B) Y CUADRANTES (C) DEL ABDOMEN

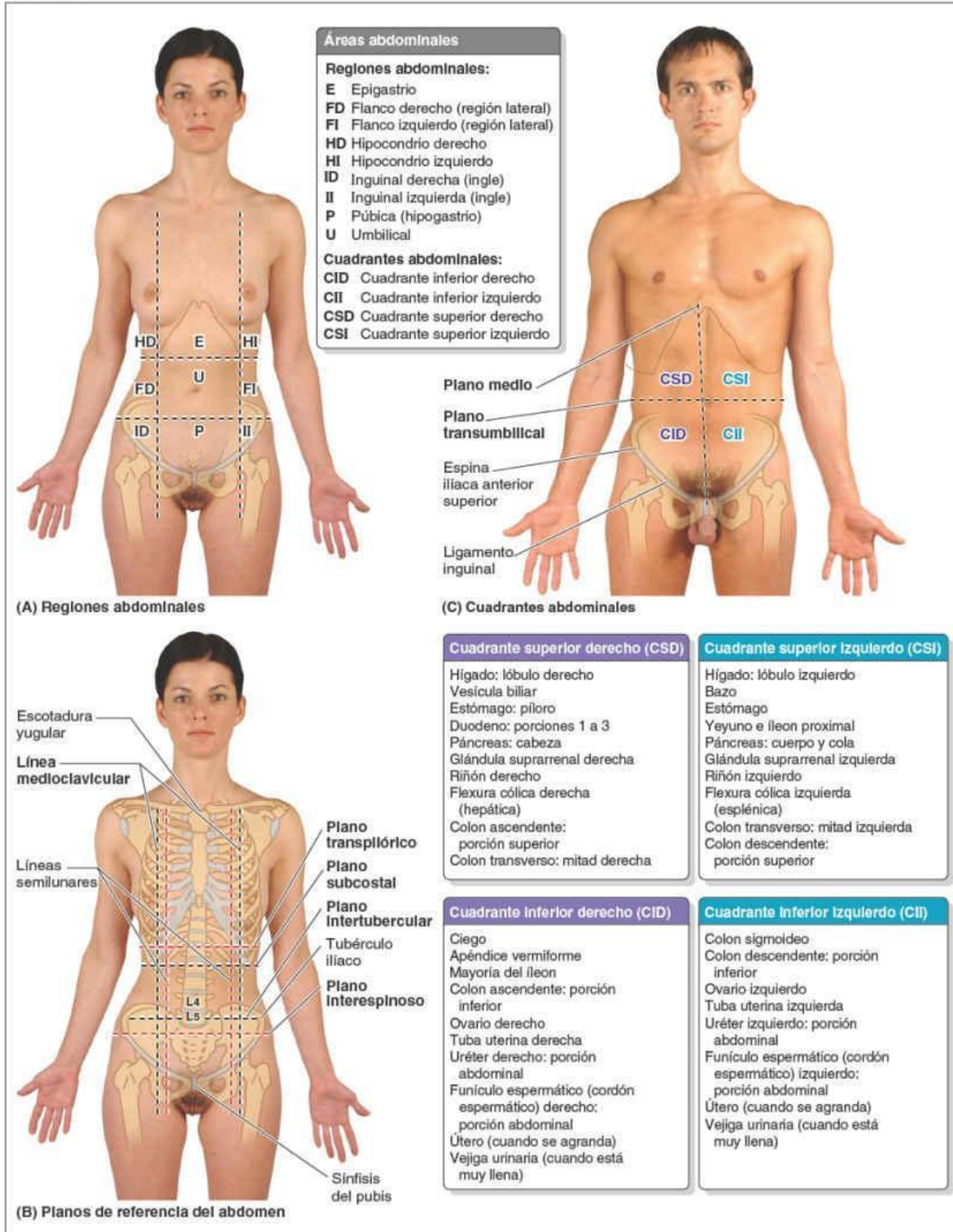

Moore, K. L., Agur, A. M., & Dalley, A. F. (2015). Fundamentos de Anatomía con orientación clínica (5a. ed. --). Barcelona: Wolters Kluwer.