

UNIVERSIDAD DEL SURESTE



MATERIA: MORFOLOGÍA

**TEMA: MAPA CONCEPTUAL DEL
ENCÉFALO**

PARCIAL: SEGUNDO

**DOCENTE: DOC. ALFREDO LÓPEZ
LÓPEZ**

**ALUMNA: TANIA ELIZABETH
MARTÍNEZ HERNÁNDEZ**

GRADO: 1º

GRUPO: A

FECHA: 11 DE OCTUBRE DE 2022

Compuesto. Cerebro, Cerebelo y tronco encefálico.

Relacionado con meninges craneales, LCE y neurocráneo

Encargado de casi todas las funciones del cuerpo

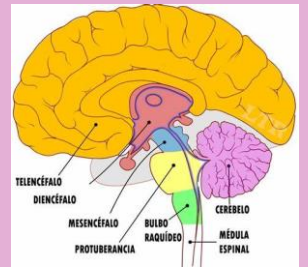

Cerebro

Hemisferios cerebrales y ganglios basales.

Consta de 2 ventrículos laterales y el 3° y 4° conectado por el acueducto encefálico

El encéfalo

Cerebelo

Gran masa encefálica. Posterior al puente y bulbo raquídeo y tiene 2 hemisferios laterales.



Tronco encefálico

Diencéfalo

Mesencéfalo

Puente

Bulbo raquídeo

Referencias bibliográficas:

Moore, K., Dalley, A., Agur. (2017) Moore Anatomía con orientación clínica (8ª Edición) Barcelona España.