

Universidad del Sureste

Escuela de Medicina

Materia:

METODOLOGIA DE LA INVESTIGACION

Tema:

“Mapa conceptual sobre LA EMPRESA”

Docente:

Lic. GLADIS ADILENE HERNANDEZ LOPEZ

Alumno: Oswaldo Morales Julián

7 - “B”

Lugar y fecha

Comitán de Domínguez Chiapas a 17/09/2022.

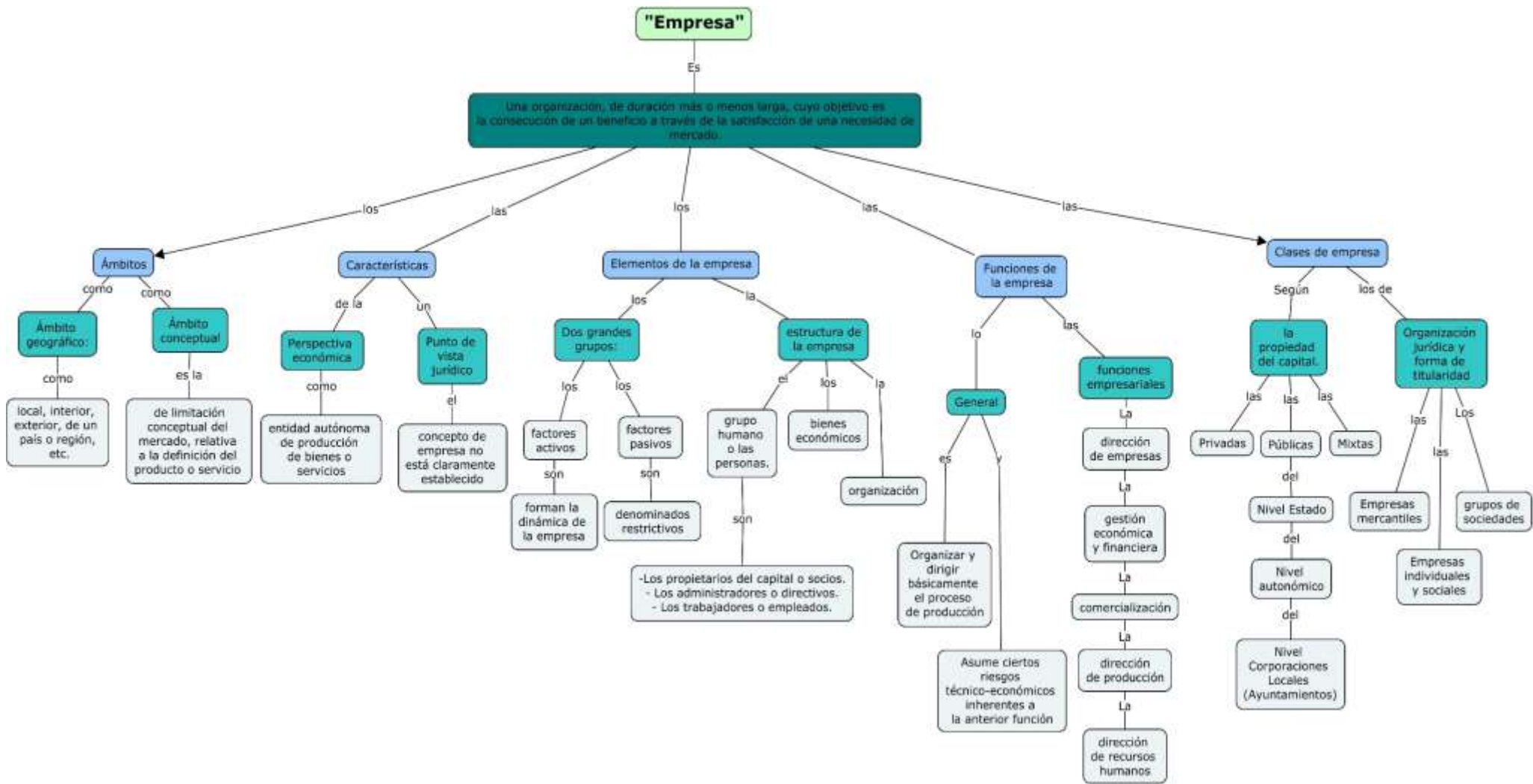

“Bibliografía”

https://www.kau.edu.sa/Files/320/Researches/61836_32803.pdf. (2012, 7 enero). *Journal of King Abdulaziz University Engineering Sciences*, 23(1), 21-37. <https://doi.org/10.4197/eng.23-1.2>