Universidad del Sureste

Escuela de Medicina

Materia:

Taller del emprendedor

Docente:

Gladis Adilene Hernandez

Alumno:

Aldo Gubidxa Vásquez López

Semestre:

. 7 B

16/09/2022

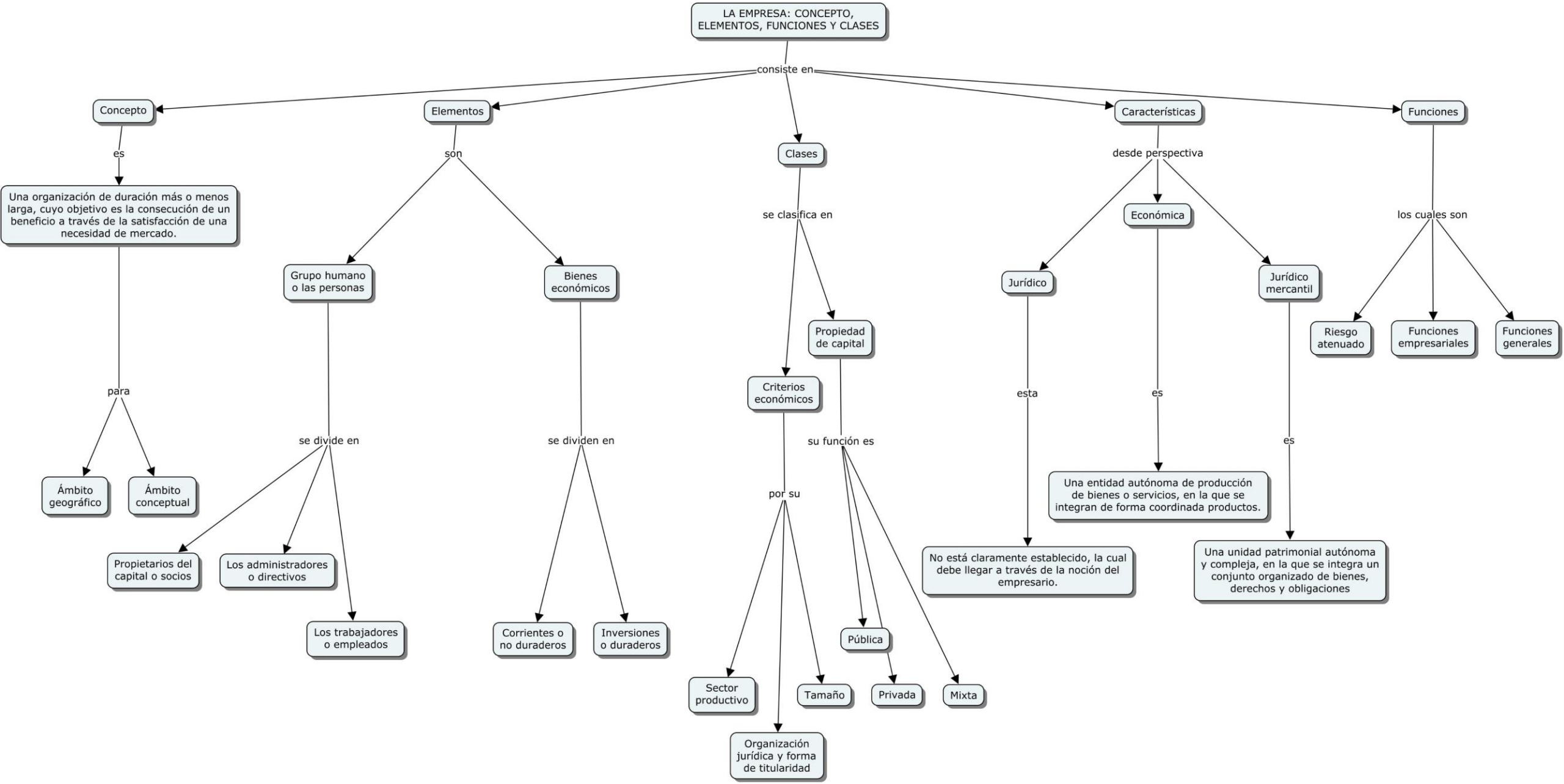
LA EMPRESA: CONCEPTO, ELEMENTOS, FUNCIONES Y CLASES
consiste en
Concepto
es
Una organización de duración más o menos larga, cuyo objetivo es la consecución de un beneficio a través de la satisfacción de una necesidad de mercado.
para
Ámbito geográfico
Ámbito conceptual
Elementos
son
Grupo humano o las personas
se divide en
Propietarios del capital o socios
Los administradores o directivos
Los trabajadores o empleados
Bienes económicos
se dividen en
Corrientes o no duraderos
Inversiones o duraderos
Clases
se clasifica en
Criterios económicos
por su
Sector productivo
Organización jurídica y forma de titularidad
Tamaño
Propiedad de capital
su función es
Pública
Privada
Mixta
Características
desde perspectiva
Jurídico
esta
No está claramente establecido, la cual debe llegar a través de la noción del empresario.
Económica
es
Una entidad autónoma de producción de bienes o servicios, en la que se integran de forma coordinada productos.
Jurídico mercantil
es
Una unidad patrimonial autónoma y compleja, en la que se integra un conjunto organizado de bienes, derechos y obligaciones
Funciones
los cuales son
Riesgo atenuado
Funciones empresariales
Funciones generales

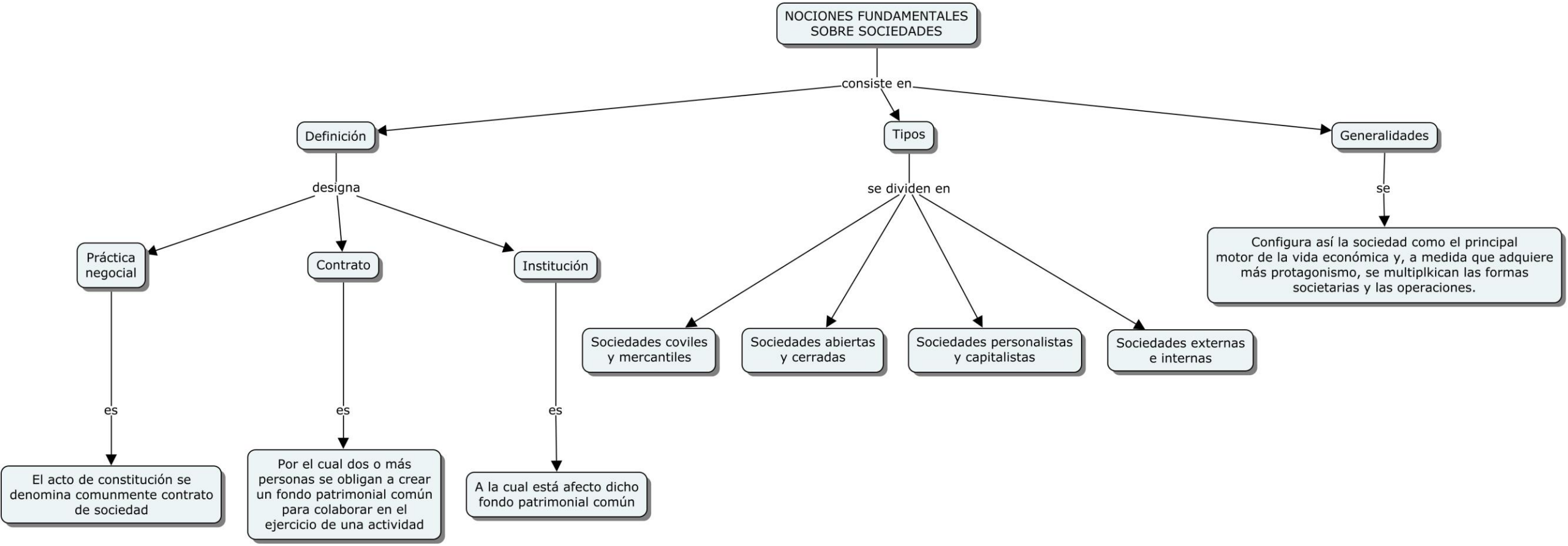
NOCIONES FUNDAMENTALES SOBRE SOCIEDADES
consiste en
Definición
Tipos
Generalidades
designa
Práctica negocial
Contrato
Institución
es
El acto de constitución se denomina comunmente contrato de sociedad
es
Por el cual dos o más personas se obligan a crear un fondo patrimonial común para colaborar en el ejercicio de una actividad
es
A la cual está afecto dicho fondo patrimonial común
se dividen en
Sociedades coviles y mercantiles
Sociedades abiertas y cerradas
Sociedades personalistas y capitalistas
Sociedades externas e internas
se
Configura así la sociedad como el principal motor de la vida económica y, a medida que adquiere más protagonismo, se multiplkican las formas societarias y las operaciones.