

UNIVERSIDAD DEL SURESTE

Escuela de medicina

Materia:

Clínicas médicas complementarias

Trabajo:

Cuadro sinóptico

Catedrático:

Dr. Diego Rolando Martínez Guillén

Presenta:

Juan Pablo Sánchez Abarca

Semestre y grupo:

7°B

Comitán de Domínguez, Chiapas
14 de noviembre de 2022

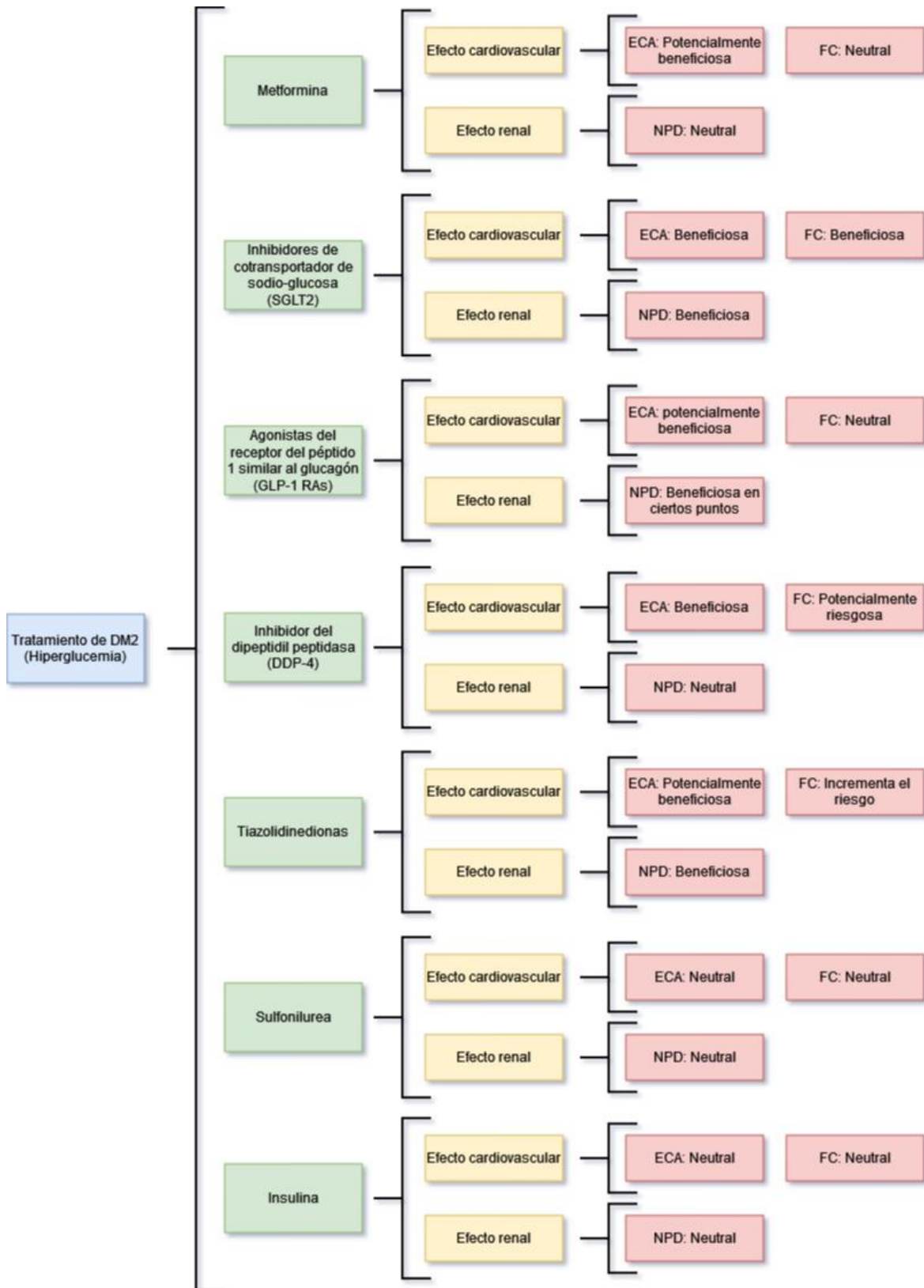

ECA: Enfermedad cardiovascular aterosclerótica / FC: Falla cardiaca / NPD: Nefropatía diabética

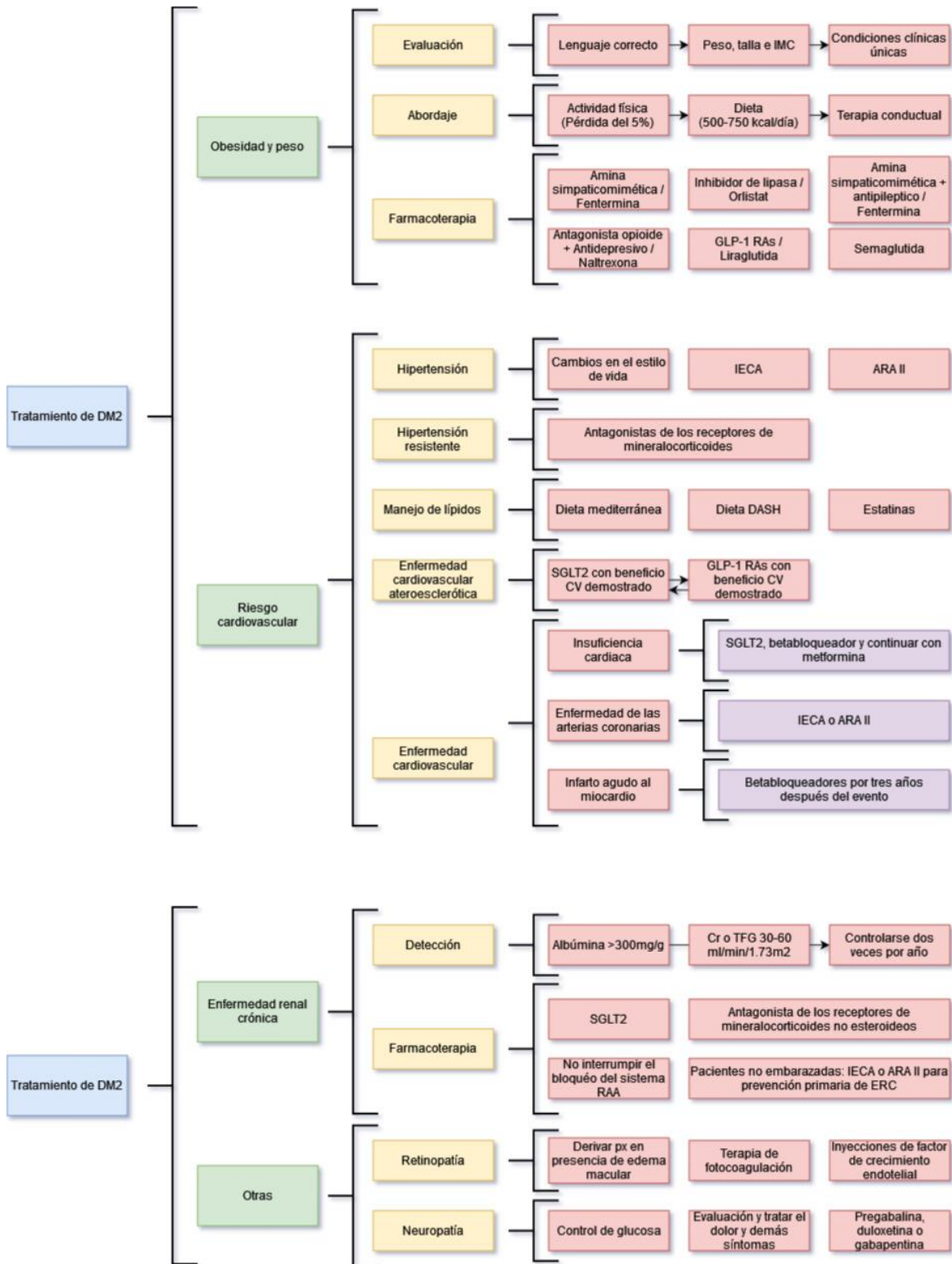

ECA: Enfermedad cardiovascular aterosclerótica / FC: Falla cardíaca / NPD: Nefropatía diabética