UNIVERSIDAD DEL SURESTE

Licenciatura en Medicina Humana

Medicina Paliativa.

Trabajo:

Problemas Respiratorios, Sintomatologia Genitourinaria y Dermatológica.

Docente:

Gerardo Cancino Gordillo.

Alumno:

William Vázquez Saucedo

Semestre y Grupo:

6º "A"

Comitán de Domínguez, Chiapas 19 de Octubre del 2022.

Problemas Respiratorios

Hemoptisis

Incluye: Carcinoma broncogénico Bronquiectasias

Las causas más comunes de hemoptisis masiva han cambiado con el tiempo y varían según la región

El esputo con estrías de sangre es frecuente en muchas enfermedades respiratorias menores, como las infecciones de las vías respiratorias superiores y las bronquitis virales

Deben cubrir la duración y los patrones temporales, os factores desencadenantes y el volumen aproximado de la hemoptisis

Estertores Respiratorios

Se escuchan cuando una persona inhala. Se cree que ocurren cuando el aire abre los espacios aéreos cerrados

Son pequeños ruidos chasqueantes, burbujeantes o estrepitosos en los pulmones.

Los estertores se pueden describir más ampliamente como húmedos, secos, finos y roncos

Disnea

completo examen físico, en donde se evaluarán de manera minuciosa, los pulmones, el corazón y las vías respiratorias

Para conocer las características de la disnea, lo primero de todo será realizar una detallada historia clínica

Es la dificultad respiratoria o falta de aire. Es una sensación subjetiva y por lo tanto de difícil definición.

Una obstrucción de los conductos de la nariz, la boca o la garganta puede llevar a que se presente dificultad respiratoria.

Tos

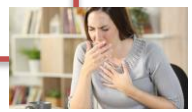

La tos es un reflejo que mantiene despejada la garganta y las vías respiratorias.

La tos puede ser aguda o crónica.

La tos crónica dura más de 2 o 3 semanas

La tos aguda comienza súbitamente y no suele durar más de 2 o 3 semanas.

Los cuadros agudos de tos son los que se adquieren frecuentemente con un resfrío, una gripe o bronquitis aguda.

Sintomatología Urinaria

Hematuria

La hematuria es la presencia de sangre en la orina. La hematuria macroscópica es cuando una persona puede ver la sangre en su orina; la hematuria microscópica es cuando una persona no

Las causas de la hematuria incluyen entre otras, el ejercicio intenso y la actividad sexual.

incluyen cáncer de riñón o de vejiga; inflamación del

Obtener una historia clínica puede ayudar al profesional de atención médica a detectar la causa de la hematuria.

Espasmo Vesical

Los espasmos vesicales son contracturas involuntarias del músculo detrusor de la

tienen lugar de manera intermitente e impredecible y que cursan con calambres abdominales

pérdida de orina, urgencia de vaciar la vejiga y sobre todo, mucho dolor

Uropatia Obstructiva

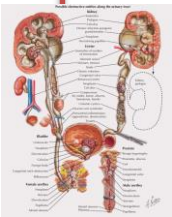

Sintomas: Dolor moderado a fuerte en el costado. El dolor puede sentirse en uno o en ambos lados., Fiebre., Náuseas o vómitos.Aumento de peso o hinchazón (edema) del riñon.

Se pueden usar medicamentos si la causa es una próstata agrandada. Los stent o drenajes colocados en el uréter o en una parte del riñón

La uropatía obstructiva se presenta cuando la orina no se puede drenar a través del tracto urinario.

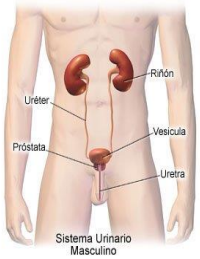

La orina se regresa al riñón y hace que este se hinche. Esta afección se conoce como hidronefrosis.

Tenesmo

Es la sensación de que usted necesita defecar, aunque los intestinos ya estén vacíos. Esto puede estar acompañado de dolor, cólicos y esfuerzo para defecar.

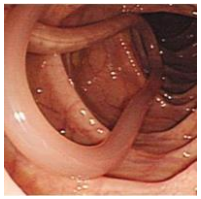

Sintomas: Dolor abdominal, Sangre en las heces, Escalofríos, Fiebre,

El incremento de la cantidad de líquidos y fibra en la alimentación puede ayudar a aliviar el estreñimiento.

ocurre con enfermedades inflamatorias de los intestinos. Estas enfermedades pueden ser causadas por una infección

Sintomatología Dermatológica

Linfedema

Linfedema es el nombre de un tipo de inflamación. Ocurre cuando se acumula linfa en los tejidos blandos

incluyen:Infección, Cáncer, Tejido cicatricial por

La linfa es un líquido que contiene glóbulos blancos, células que defienden contra los gérmenes. Se puede acumular cuando el sistema linfático está dañado o bloqueado. Suele ocurrir en

El tratamiento puede ayudar a controlar los síntomas. Incluye ejercicios, dispositivos de compresión, cuidado de la piel y

Ulceras por presión

Tejido muerto que con el tiempo se desprende de la piel sana después de una lesión.

Las costras pueden tener causas que no se deben a una enfermedad subyacente.

Por ejemplo, costras por una cortadura, abrasión, quemadura o picadura reciente.

Prurito

piel limpia, usa crema humectante sobre la piel seca y mantente alejado de alérgenos conocidos. El uso de un

Si es posible, evita rascarte, mantén la piel limpia, usa crema humectante sobre la piel seca y mantente alejado

Sensación incómoda irritante que crea deseo de rascarse y que puede afectar a cualquier parte del

La picazón puede tener causas que no se deben a una enfermedad subyacente. Por ejemplo, el crecimiento del cabello,

Ulceras tumorales

Las úlceras tumorales se producen generalmente por tumores primarios de la piel

Tipos de Ulcera

Úlcera péptica., Úlceras cutáneas., Úlcera genital.

. on lesiones cutáneas producidas por infiltración y proliferación de células tumorales

Aparecen durante la fase terminal del cáncer o en el desarrollo de tumores de alto grado de malignidad y presentan