

Yamili Lisbeth Jiménez Arguello.

Dr. Sergio Jiménez Ruiz.

Mapa conceptual.

Medicina física y de rehabilitación.

5°B

Comitán de Domínguez Chiapas a 15 de septiembre del 2022

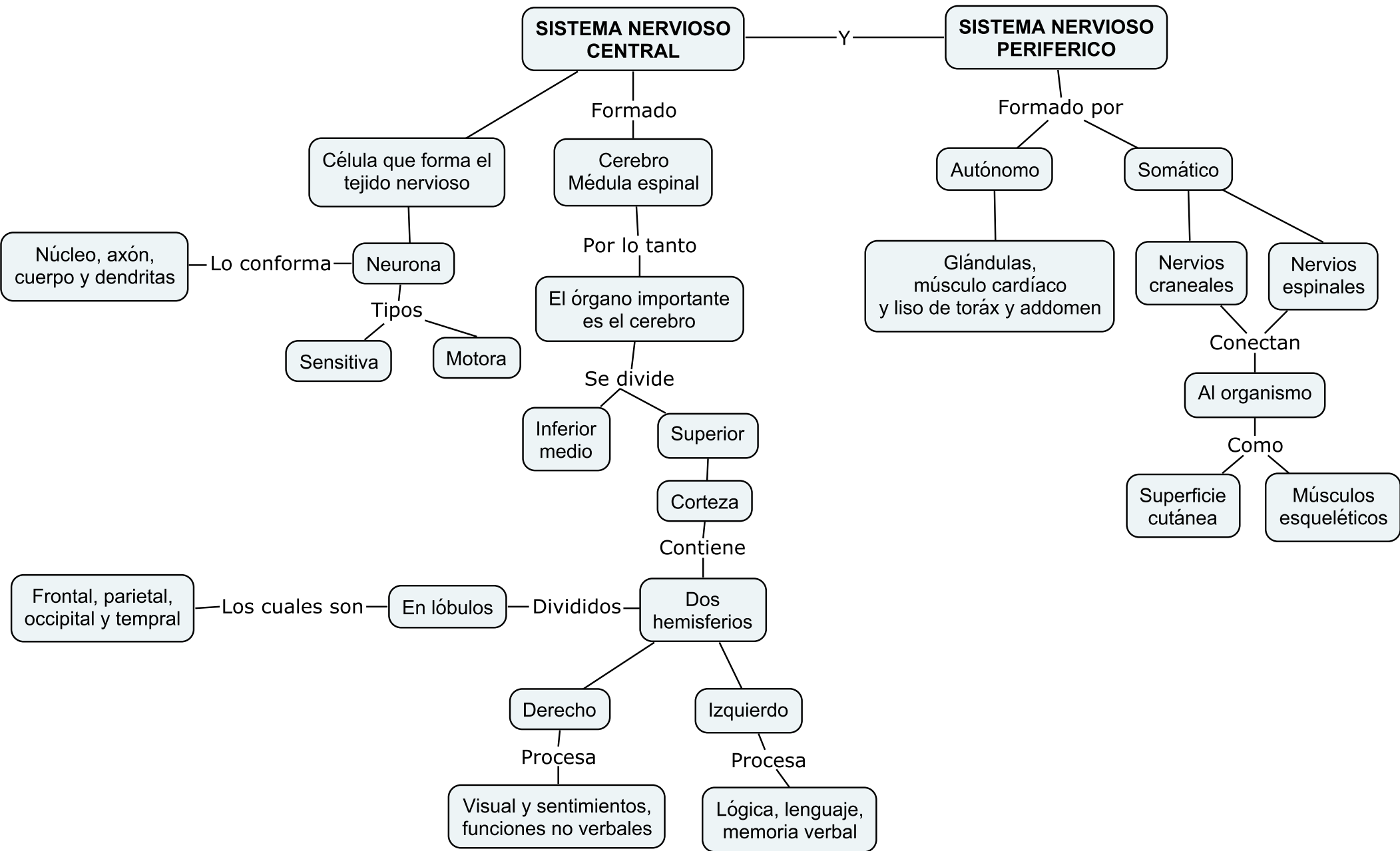

CORTEZA CEREBRAL

Es

Caracterizada

Conformada por

Parte externa del cerebro

Pliegues y surcos

Sustancia blanca subyacente

2 a 4 mm de sustancia gris

Nombrados

Región del encéfalo

Convoluciones

Conformado

Las

Ranuras deprimidas

Hemisferios derechos e izquierdos

Subdivididos

Cisuras o surcos profundos

Son

Los surcos

Conectado por

Tracto de fibras

Nombrado

Cuerpo caloso

Formado

5 lóbulos

4 visibles

1 no visible

Frontal, parietal, temporal y occipital

Ínsula

De

Memoria

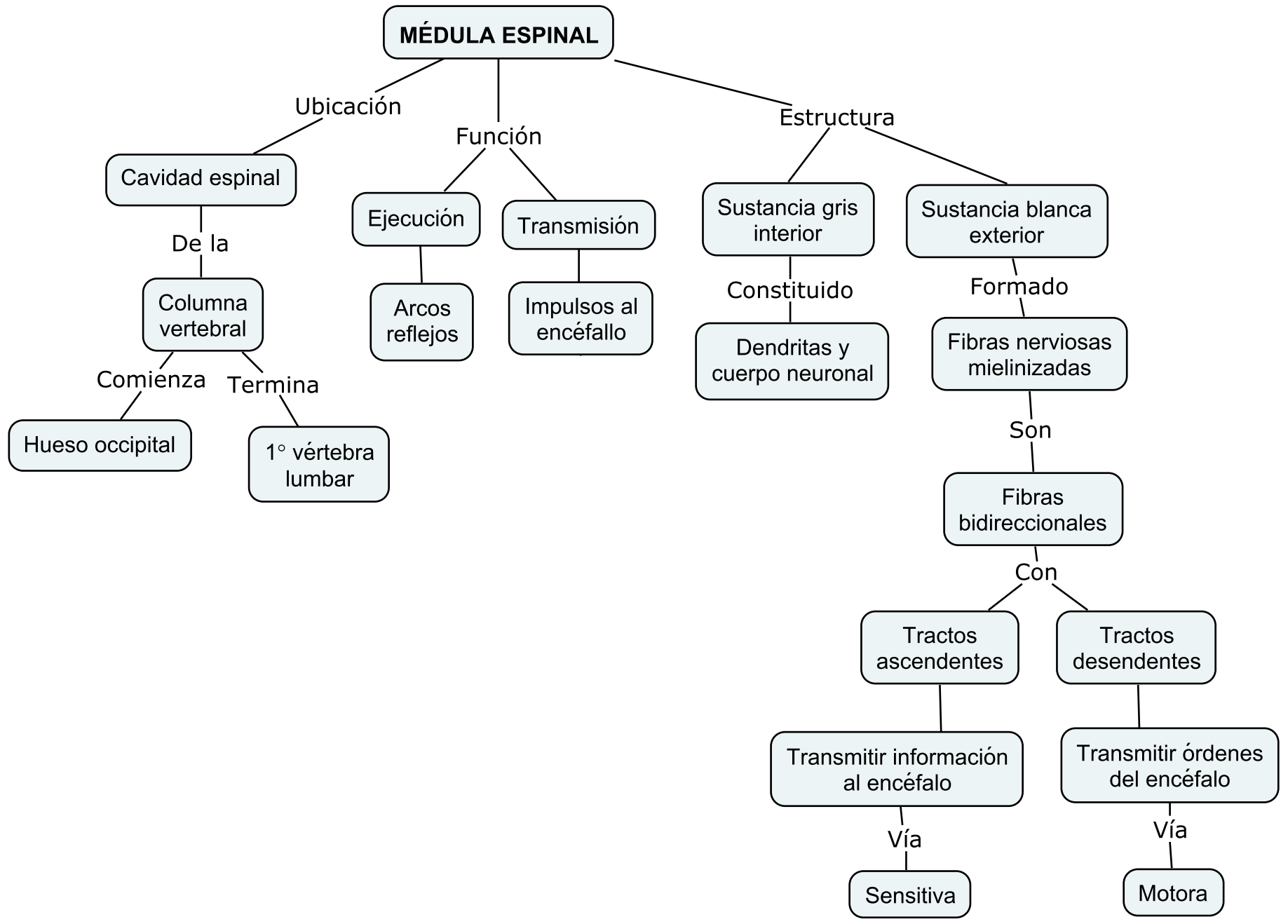

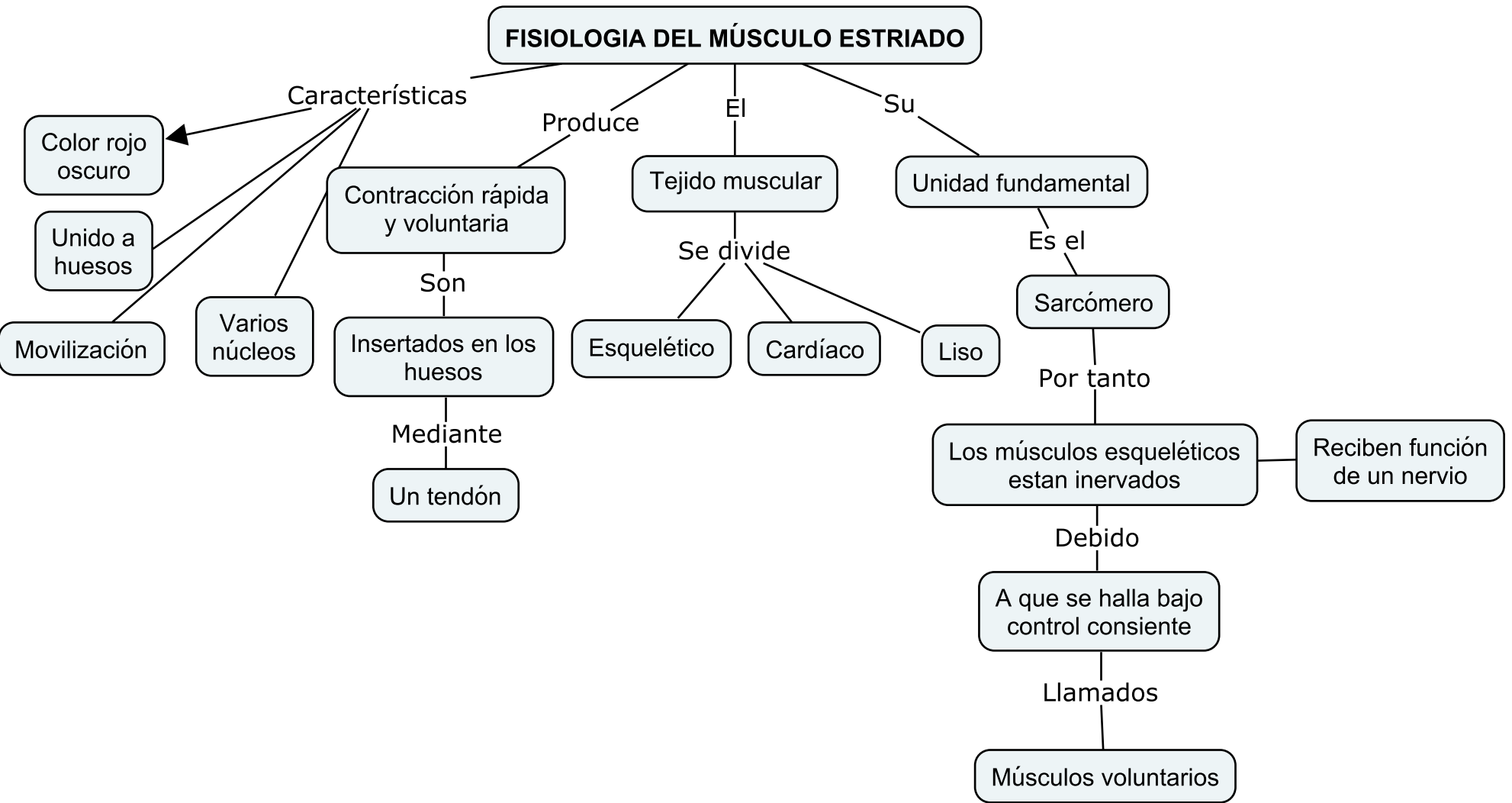

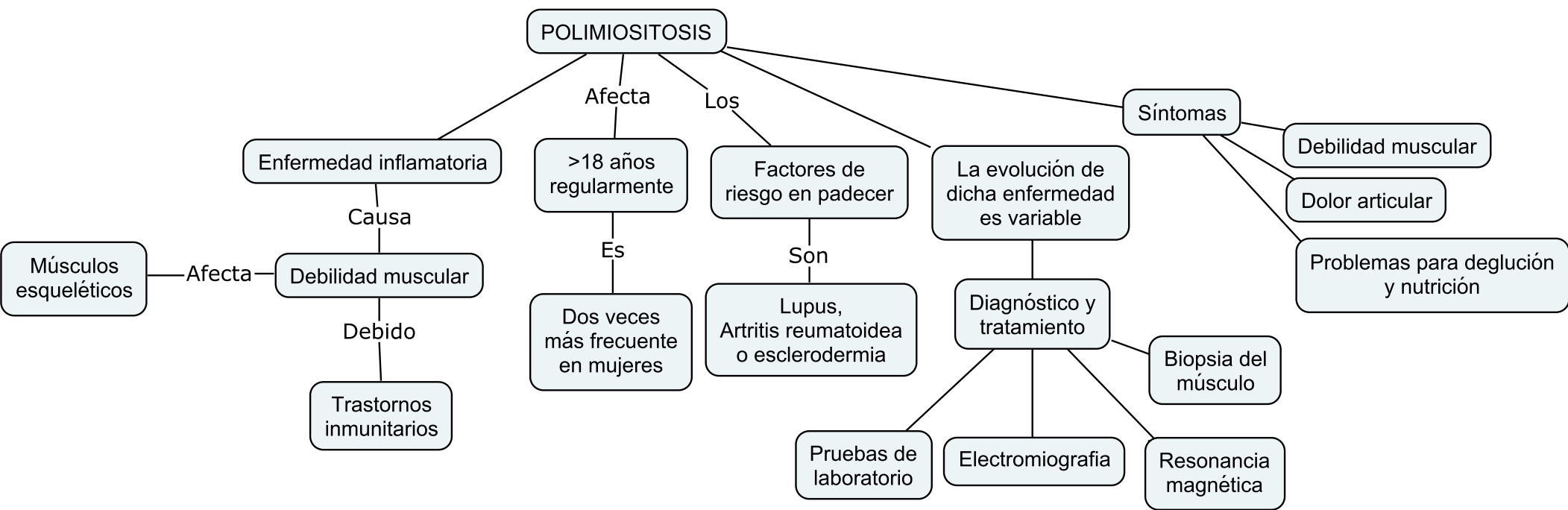

REFERENCIAS

Dalley, A. F., II, & Agur, A. (2018). Moore. Anatomía Con Orientación Clínica (8a ed.). Wolters Kluwer Health.

Neuroanatomía funcional / Oscar Javier Rodríguez Riveros, / Bogotá D.C., Fundación Universitaria del Área Andina. 2017.

Hall, J. E. (2021). Guyton Y Hall. Compendio de Fisiología Medica (14a ed.). Elsevier.