



MEDICINA HUMANA

**Nombre del alumno: Sanchez Chanona
Jhonatan**

Docente: Morgan León Jesús Alberto

Nombre del trabajo: Cuadro Sinóptico

Materia: Psiquiatría

Grado: 5°

Grupo: "B"

T
r
a
s
t
o
r
n
o
s

D
e

L
a

p
e
r
s
o
n
a
l
i
d
a
d

Grupo A

Extraños

Paranoide

Se caracteriza por desconfianza injustificada, hipersensibilidad celos, envidia, autoestima excesiva y tendencia a culpar



Esquizoide

Se caracteriza por timidez, sensibilidad excesiva, soledad, distanciamiento de las relaciones cercanas, excentricidad, sin perdida de la capacidad de reconocer la realidad



Esquizotípico

Semejante al de esquizoide, pero el individuo también muestra pruebas de perdida de contacto con la realidad, creencias extrañas, distancia y retraimiento.

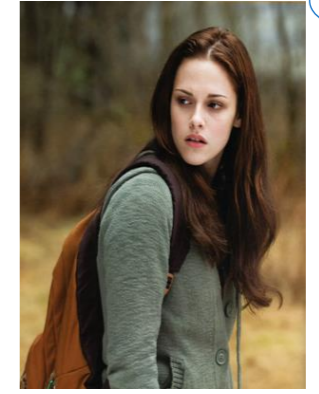

Grupo B

Inmaduros, dramáticos, erráticos.

Antisocial

En contra de la sociedad, no tienen remordimiento, no tienen empatía. Tienen una baja tolerancia a la frustración



Narcisista

Tienen un sentimiento de ambrosidad sentimental de derecho a todo, baja autoestima.



Limite

Conducta impulsiva y riesgosa, imagen personal inestable o frágil, pacientes con bulimia y anorexia

Histriónico

Exceso de emoción, pueden ser aquellos llamadores de atención, vanidosos, seductor, vestimenta peculiar y estabilidad emocional.



Grupo C

Ansiosos

Evitativa

Son personas con baja energía, evitan momentos que los dejen en ridículo, incapacidad de disfrutar la vida, estrés muy rápido,



Dependiente

No pueden hacer las cosas por si mismo, pasiva y sumisa, dependientes de otros.

Obsesivo

Perfeccionista extremo, que generan disfunción y angustia cuando no se logra la perfección, por ejemplo, sentirse incapaz de finalizar un proyecto por que no se pueden cumplir las propias normas estrictas

