



PASIÓN POR EDUCAR

**NOMBRE DEL ALUMNO:** Juan Carlos  
López Gómez

**NOMBRE DEL PROFESOR:** Dra. Karina  
Romero Solórzano

**NOMBRE DEL TRABAJO:** Historia clínica  
y síndromes pleuropulmonares.

**MATERIA:** Medicina Interna

**GRADO:** Quinto semestre grupo A

Comitán de Domínguez Chiapas a 08 Septiembre de 2022

## Historia Clínica

### Ficha de Identificación

Nombre: Jorge Omar Hernández Pérez  
Edad: 32 años Sexo Masculino  
Domicilio: 6 Avenida sur poniente Barrio  
centro La Trinitaria Chiapas.  
Fecha de Nacimiento: 28/07/1989  
Religión: Católico  
Ocupación: Intendente  
Lugar de Nacimiento: La Trinitaria Chiapas.  
Estado Civil: Casado  
Escaridad: Universidad  
Telefono: 963 162 0951

### Antecedentes Personal no patológico.

Casa: Propia zona: Rural  
Tipo de vivienda Piso: loseta Pared Block  
Techo: losa  
Nº de habitaciones: 1 cuarto, 1 cocina, 1 sala  
1 baño.  
Tipo de familia: Nuclear 3 habitantes  
Servicios: Agua potable: si Drenaje: si  
Recolección de basura: 3 veces a la semana  
Transporte: Vehículo Propio  
Zoonosis: No cuenta con animales domésticos  
Alimentación: La alimentación por recordatorio  
de 24 horas es adecuada, en calidad, cantidad  
supervisado por su nutrióloga.

Esquema de vacunación: Esquemas completo  
tetanos

Refuerzo de influenza diciembre 2021



3 dosis AstraZeneca contra Covid 19

Recreación: Realiza ciclismo, atletismo

### Antecedentes Heredo Familiares

Abuelo paterno: vivo aparentemente sano

Abuelo Materna: vivo aparentemente sano

Abuela Paterna: Finado a causa de complicaciones DM tipo 2.

Abuela Materna: Finado a causa EPOC

Padre: vivo aparentemente sano

Madre: vivo con DM tipo 2.

### Antecedentes Personales Patologicas

Refiere se alérgico a la penicilina con antecedente de hospitalización hace 5 años con complicaciones en la vía aérea.

# Historia Clínica

## Ficha de identificación

Nombre: Luz Elena Villatoro Perez

Edad: 27 años sexo: Femenina

Domicilio: 7 AV Oriente Norte Barrio La Pila Comitán de Domínguez

Fecha Nacimiento: 26 / 10 / 1994

Religión: Católica

Ocupación: Ama de casa

Lugar de nacimiento: Tula, Chiapas

Estado civil: Casada

Escolaridad: Preparatoria

Telefono: 963 162 09 51

## Antecedentes Personal No Patológicas

Casa: Propia Zona: Urbana

Tipo de vivienda: Piso: loseta Pared: Bloq

Techo: Losa

Nº de habitaciones: 3 cuartos, 1 cocina, 1 baño  
1 sala-comedor.

Tipo de familia: Nuclear 3 habitantes

Servicios: Agua potable si Drenaje si

Recolección de Basura 4 veces a la semana

Transporte: Vehículo Propio

Zoonosis: No cuenta con animales domésticos.

Alimentación: La alimentación por recordatorio de 24 horas es adecuada en cantidad y calidad.



## Esquema de vacunación

Esquemas completos de tétanos

Refuerzo Influenza Diciembre 2021

2 dosis Cáncer contra Covid 19

Recreación: Realiza 3 veces a la semana Zumba, atletismo.

## Antecedentes Meredo Familiares

Abuelo Paterno: vivo aparentemente sano

Abuela Paterna: vivo aparentemente sana

Abuelo Materno: vivo aparentemente sano

Abuela Materna: Finada a causa complicaciones Enfermedad Renal crónica.

Padre: vivo aparentemente sano

Madre: vivo aparentemente sana.

## Antecedente Personal Patológico.

Refiere ser alérgico a tetrólaco con antecedente de hospitalización hace 3 meses, sin ninguna complicación en su recuperación

## Antecedentes Gineco Obstétricos

Menarca 13 años FUM: 22/08/2021

Frecuencia de la menstruación regular

Menstruación: 3 toallas al día sangrado regular

Ritmo 28/5, sangre fresca y rutilante

Inicio de la vida sexual activa a los 25 años, número de parejas: 1

Papanicolaou fecha 30/08/2021.



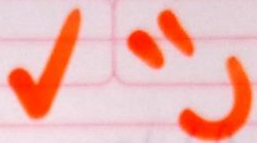

### CRITERIOS DE CENTOR

	PUNTOS	
Exudado amigdalino	1	Probabilidad de infección por EbhGA
Adenopatías cervicales anteriores dolorosas	1	0-1 puntos: no estudio microbiológico, riesgo de infección por EbhGA 26%
Fiebre >38°C	1	2-3 puntos: realizar estudio microbiológico y tratar si es positivo, riesgo 10-28%
Ausencia de tos	1	
Edad		1-5 puntos: estudio microbiológico y tratamiento antibiótico, si se realiza cultivo, a la espera de resultado. Riesgo 38-63%
3-14 años	1	
15-44 años	0	
>44	-1	

# Síndromes Pleuropulmonares.



CONDENSACION	INSPECCION	PALPACION	PERSECUSION	AUSCULTACION
Neumonía, Infarto absceso pulmonar.	Disminucion de la amplexion y amplexacion	Aumento de las vibraciones vocales	Mate/Submate	Estertores

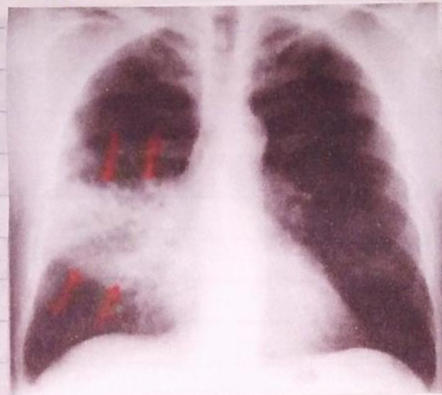

ATELECTASIA	INSPECCION	PALPACION	PERSECUSION	AUSCULTACION
Atelectasias	Disminucion de la amplexion y amplexacion	Disminucion de vibraciones vocales	Mate-submate	Ruidos respiratorios ausentes





## Sx's Pleuropulmonares

RAREFACCION	INSPECCION	PALPACION	PERCUSION	AUSCULTACION
Quistes pulmonares enfisema pulmonar absceso pulmonar	Disminución de la amplexión y amplexación	Vibraciones vocales Ausentes	Mate/submate Timpánico	Disminución de los ruidos respiratorios



DERRAME PLEURAL	INSPECCION	PALPACION	PERCUSION	AUSCULTACION
Derrame o antecedentes indiferente	Disminución de la amplexión y amplexación	Vibraciones vocales Ausentes	Mate/submate	Ruidos respiratorios Ausentes





**NEUMOTORAX**  
Enfisema pulmonar,  
traumas  
torácicos  
coarctación

**INSPECCION**  
Disminución  
de la amplexión  
y amplexación

**PALPACION**  
Vibraciones  
vocales  
presentes

**PERCUSION**  
Timpánico.



# Bibliografía

HARRISON, J. V. (s.f.). *Medicina Interna L*. Obtenido de  
[https://www.bioeticacs.org/iceb/seleccion\\_temas/sia/2000.pdf](https://www.bioeticacs.org/iceb/seleccion_temas/sia/2000.pdf)

Salud, L. G. (s.f.). *Guia de practica clinica sindromes preurales* Obtenido de  
[https://www.google.com/search?q=ley+general+&ei=7lfVYb\\_iC\\_q4qtsPpM-4UA&oq=ley+general+de+salud+&gs\\_lcp=Cgxnd3Mtd2l6LXNlcnAQARgAMgQIABBDMgUIlhCABDIFCAAQgAQyBQgAEIAEMgUIABCABDIFCAAQgAQyBQgAEIAEMgUIABCABDIFCAAQgAQyBQgAEIAEOgciABBHELADOGciAB](https://www.google.com/search?q=ley+general+&ei=7lfVYb_iC_q4qtsPpM-4UA&oq=ley+general+de+salud+&gs_lcp=Cgxnd3Mtd2l6LXNlcnAQARgAMgQIABBDMgUIlhCABDIFCAAQgAQyBQgAEIAEMgUIABCABDIFCAAQgAQyBQgAEIAEMgUIABCABDIFCAAQgAQyBQgAEIAEOgciABBHELADOGciAB)