



Nombre del Alumno: Litzy Moreno Rojas

Nombre del tema: mapas mentales

Parcial: 1°

Nombre de la Materia: Medicina física y de rehabilitación

Nombre del profesor: Dr. Sergio Jiménez Ruiz

Nombre de la Licenciatura: Medicina Humana

Semestre: 5°

Sistema nervioso central

Sistema nervioso central

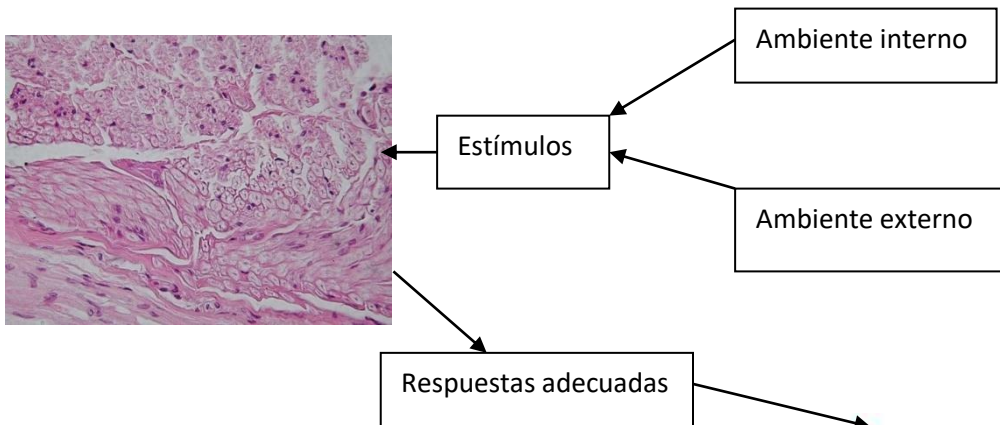

Sistema nervioso

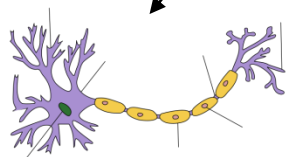
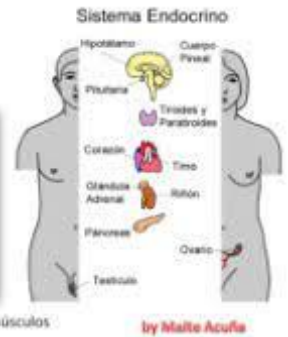
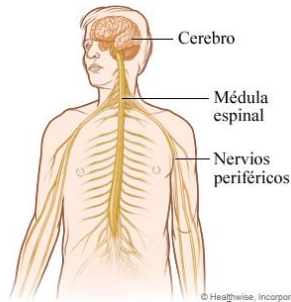

Sistema nervioso central (SNC)

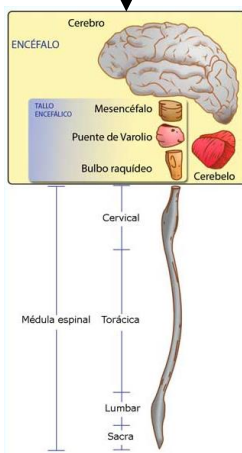

Sistema nervioso periférico (SNP)

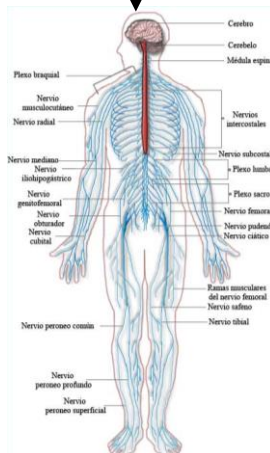

Corteza cerebral y medula espinal



Corteza cerebral

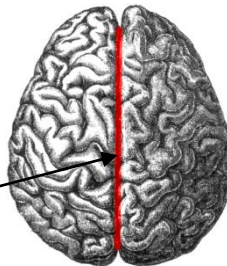

HEMISFERIO IZQUIERDO	HEMISFERIO DERECHO
racional razonamiento	creativo emocional
lenguaje realista	intuitivo artístico
ordenado intelectual habilidad científica	apasionado holístico sentido musical

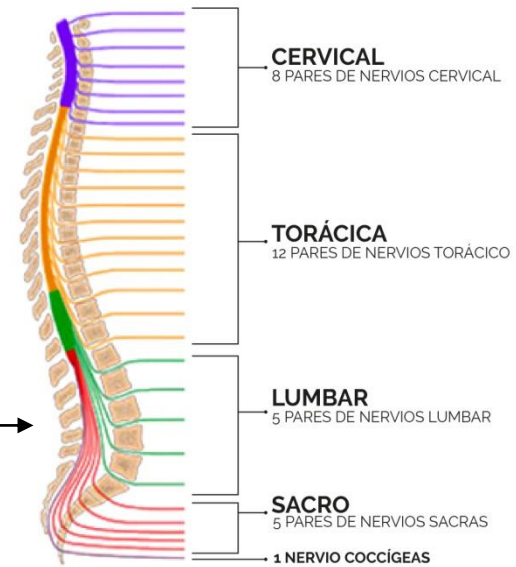
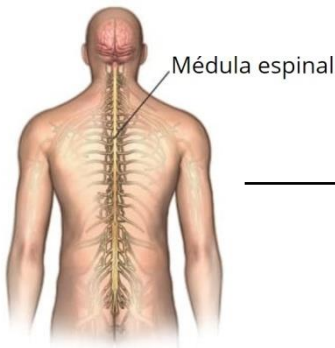
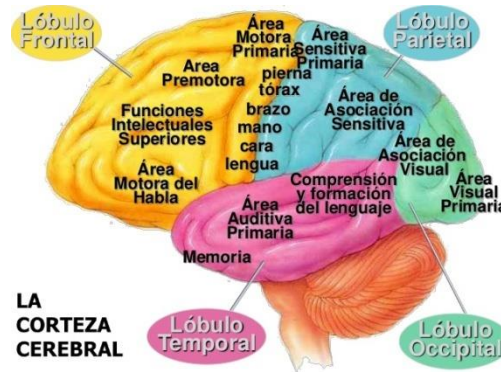
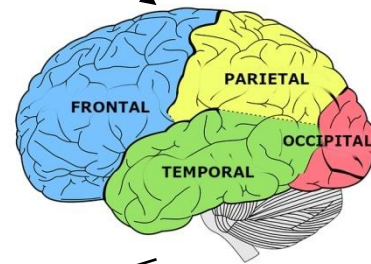

Fisiología del musculo estriado

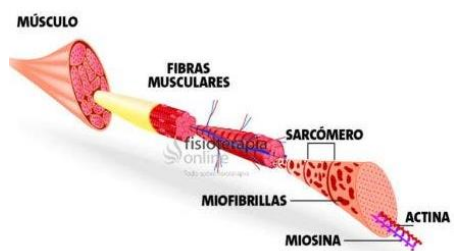
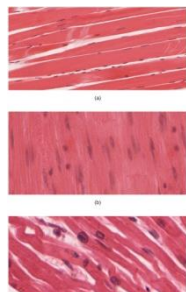

Tipos de Tejido Muscular

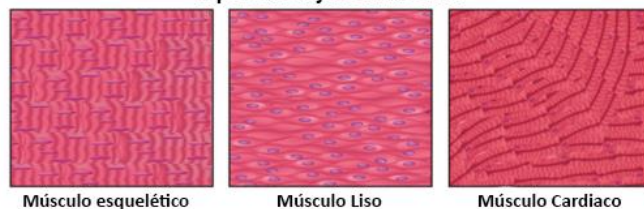

Tejido muscular

Actina y miosina

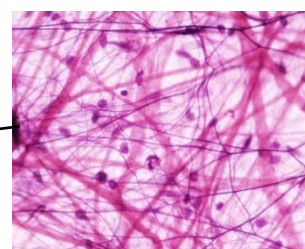
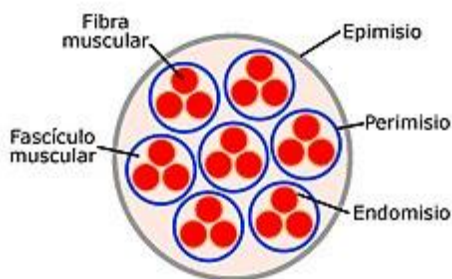

Tejido conectivo

	Fibras Rojas	Fibras intermedias	Fibras blancas
Característica			
Capacidad Oxidativa	Alta	Moderadamente Alta	Baja
Capacidad Glucolítica	Baja	Alta	La más Alta
Velocidad de Contracción	Lenta	Rápida	Rápida
Tolerancia a la Fatiga	Alta	Moderada	Baja
Fortaleza de la Unidad Motora	Baja	Alta	Alta

Polimiositis

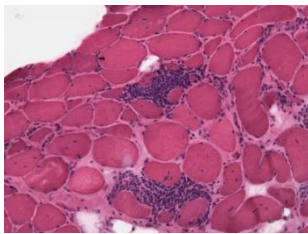

Miopatías inflamatorias



MANIFESTACIONES CLINICAS

• SIGNOS ESPECIFICOS

Polimiositis

- Miopatía inflamatoria subaguda
- Debilidad muscular proximal.
- Inicio insidioso
- Debilidad en cintura pélvica y escapular.
- Fatiga, anorexia, pérdida de peso, fiebre.
- Rigidez matutina o artralgias.

SÍNTOMAS DE LA POLIMIOSITIS

- Debilidad muscular
- Dolores articulares y fatiga
- Alteración de la sensibilidad
- Pérdida de apetito y peso

- Pérdida de cabello
- Enfermedades cardíacas
- Sangre: Anemia, Hipertensión
- Dolor de cabeza y fiebre
- Enrojecimiento de la piel
- Enfermedades pulmonares
- Dolor abdominal
- Músculos y huesos: Dolor, Artritis