



Nombre del alumno: Jhoana Guadalupe Arreola Mayorga

Nombre del profesor: Sergio Jiménez Ruíz

Nombre del trabajo: Mapas mentales

Materia: Medicina física y de rehabilitación

Grado: 5to semestre Medicina Humana

Regulación de la visión y audición



Equilibrio



Sueño, regulación del sistema cardiopulmonar

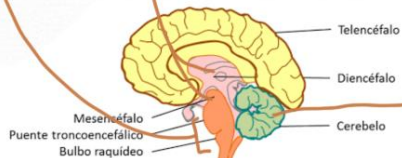
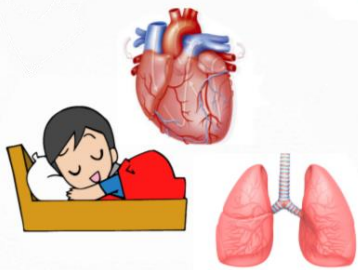

Sistema nervioso central

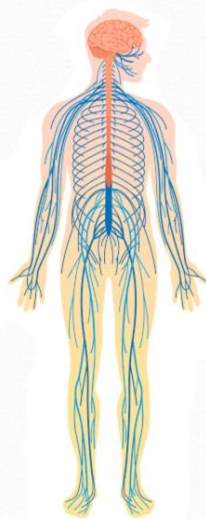

SISTEMA NERVIOSO

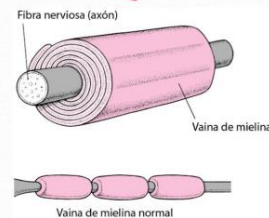
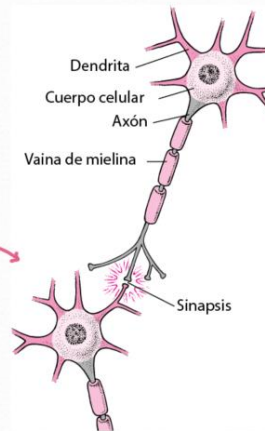
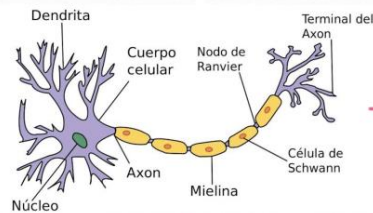

Y oligodendrocitos en el SNC
Núcleo de célula de Schwann

Clasificación



Conexión entre el encéfalo y el resto

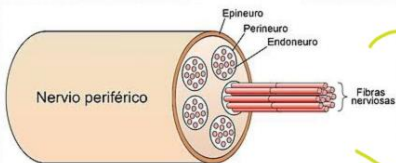

Sistema nervioso periférico



Simpático



Parasimpático

Visión y audición



Función cognitiva



Pares Craneales

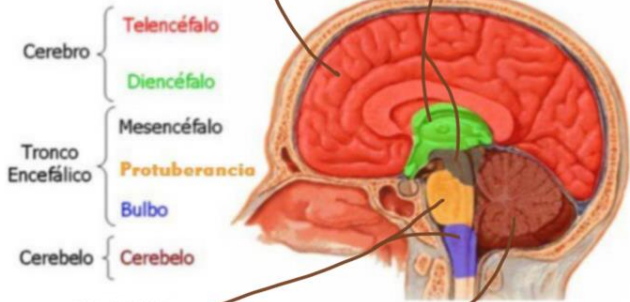
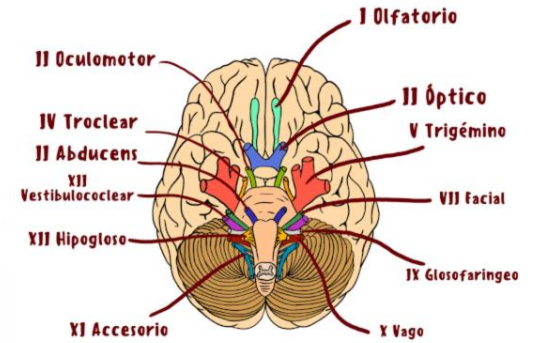

SNC

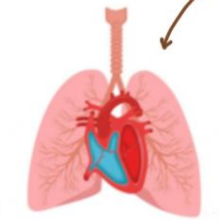
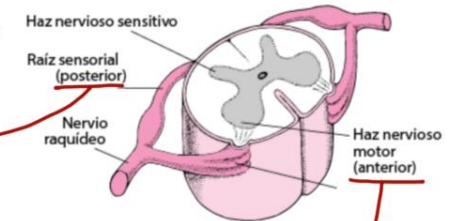

Regulación cardiopulmonar

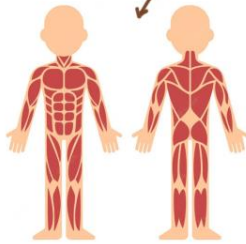

Coordinación

Protección



Receptores sensoriales

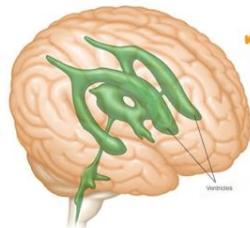

Ventrículos y líquido cefalorraquídeo

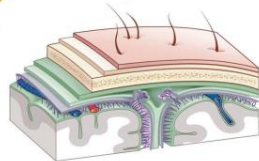

Meninges



Movimiento visceral



Movimientos voluntarios

SISTEMA LÍMBICO

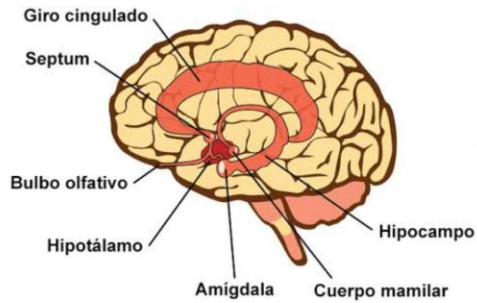

Percepción de los estímulos táctiles, presión, temperatura o dolor

Funciones cognitivas

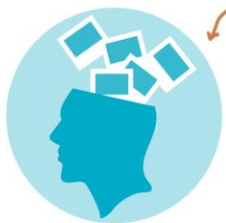
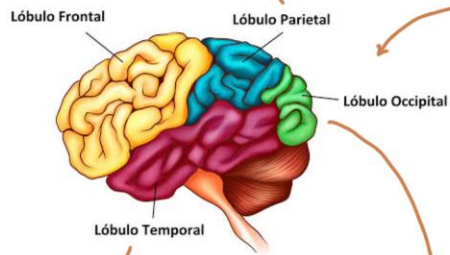

Percepción y reconocimiento de estímulos auditivos, memoria.

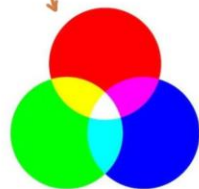

Interpretación de imágenes, reconocimiento espacial.

Homúnculos de Penfield

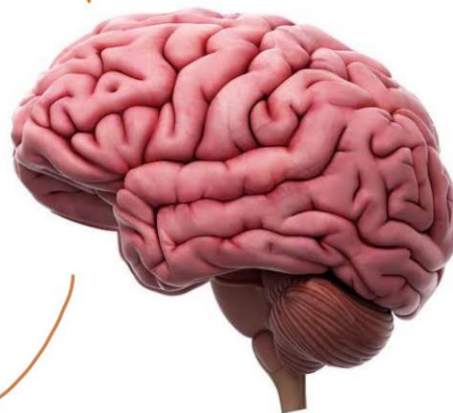
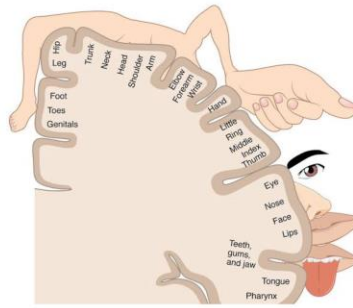

CORTEZA CEREBRAL

Áreas funcionales cerebrales

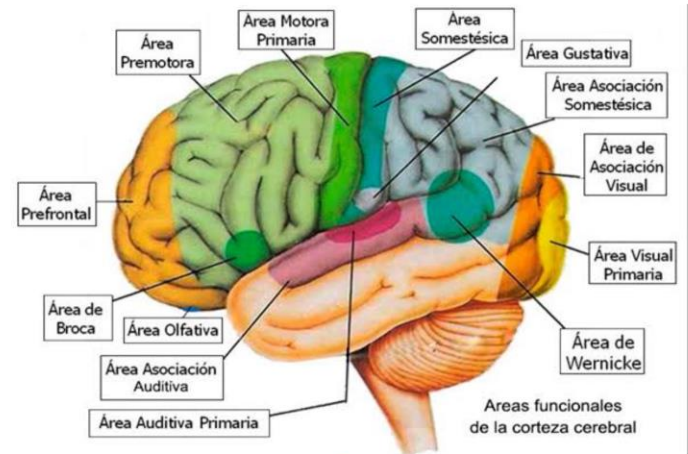

Áreas funcionales de la corteza cerebral

HEMISFERIO IZQUIERDO HEMISFERIO DERECHO

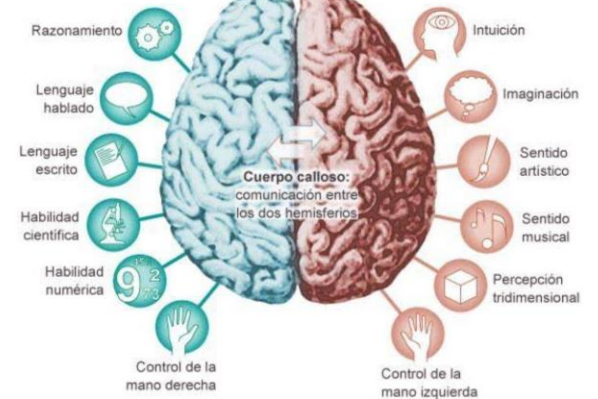

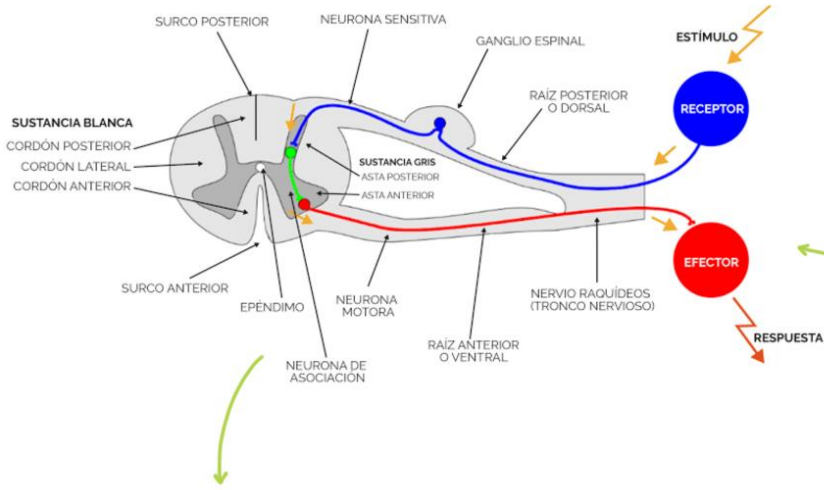

- VÍAS ASCENDENTES
- VÍAS DESCENDENTES
- FIBRAS QUE PASAN EN AMBAS DIRECCIONES

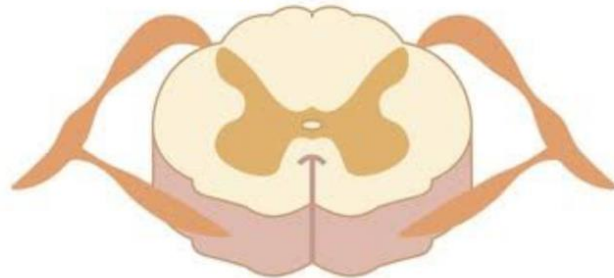
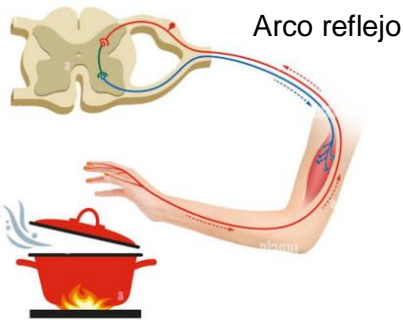
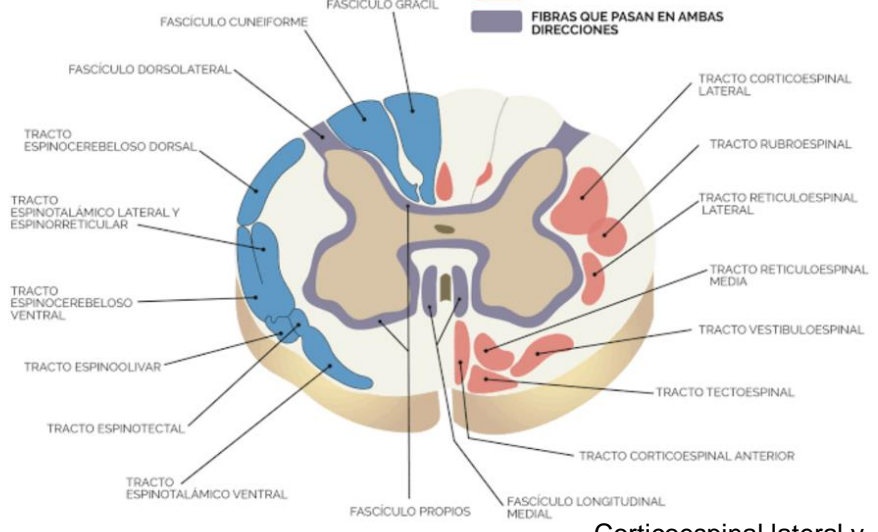

MÉDULA ESPINAL

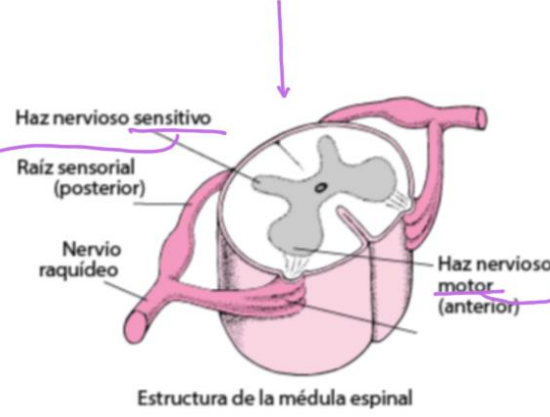

Corticoespinal lateral y ventral

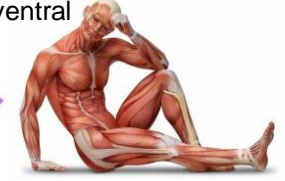

Vía piramidal



Vía extrapiramidal



Pares Craneales

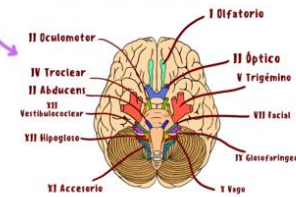

Corticonuclear

- Rubroespinal
- Retículoespinal
- Vestibuloespinal
- Tectoespinal



Movimientos



Termogénesis

PERISTALSIS

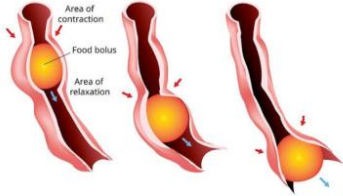

Movilidad de sustancias

Funciones

Proceso de contracción muscular

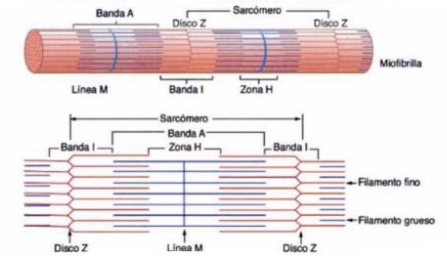
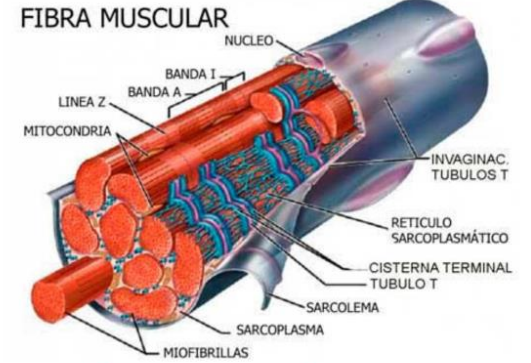
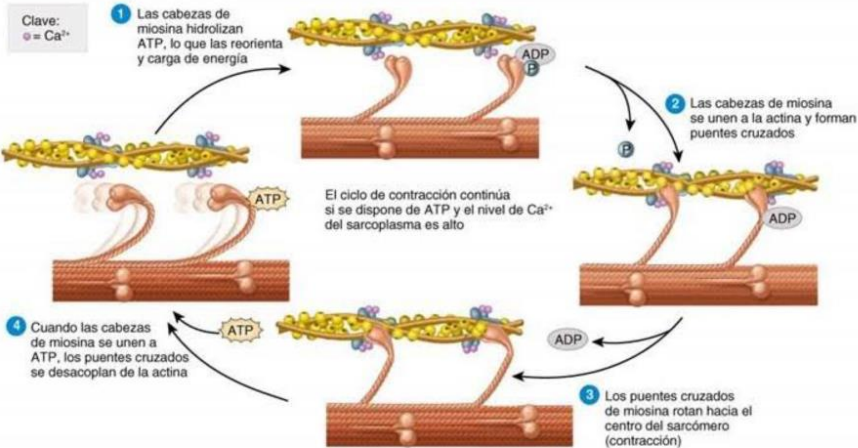

Anatomía microscópica de la fibra muscular

MÚSCULO ESQUELÉTICO



Contracción muscular

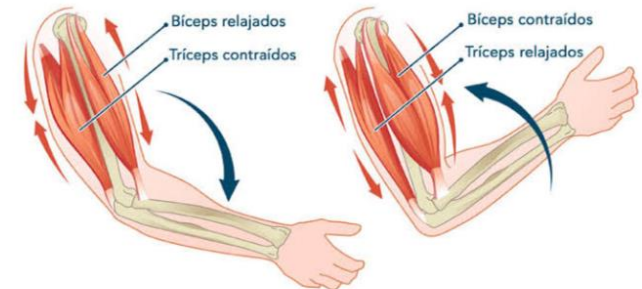



muscle pain
Dolor muscular



Fatiga



Dificultad en la deglución

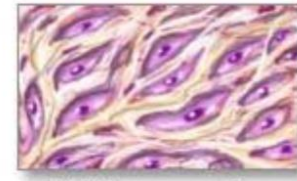

Tejido conectivo

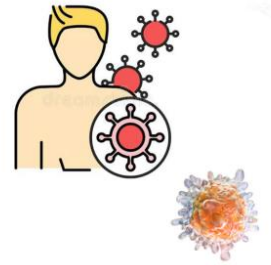

Enfermedad inflamatoria autoinmune del tejido conectivo del músculo esquelético mediada por linfocitos T



Tendencia a caerse



Pérdida de apetito

Cuadro clínico



POLIMIOSITIS

Diagnóstico

Electromiografía

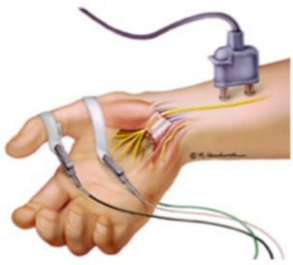

Tomografía

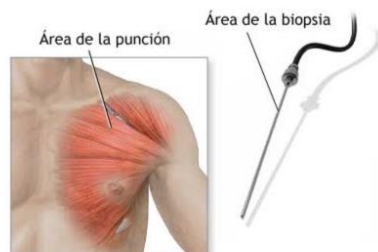

Biopsia muscular

Tratamiento

Terapia del habla



Fisioterapia



Referencias

Tortora G., y Derrickson B. (2018) Principios de anatomía y fisiología.15va edición. Editorial Médica Panamericana.

Rodríguez Riveros J. (2017) Neuroanatomía funcional. Fundación Universitaria de Área Andina.

Selva O'Callaghan A., y Trallero Araguás E. (2008) Miopatías inflamatorias. Dermatomiositis, polimiositis y miositis con cuerpos de inclusión. Servicio de Medicina Interna. Hospital General Universitario Vall d'Hebron. Barcelona. España. Recuperado de: <https://www.reumatologiaclinica.org/es-miopatias-inflamatorias-dermatomiositis-polimiositis-miositis-articulo-S1699258X08724641>