

Estrangulación

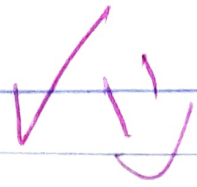

Estrangulación manual: Es aquella en la que la presión se ejerce sobre el cuello mediante manobra de presa con las manos, salvo casos muy especiales, por norma general son los dedos los que ejercen máxima presión y es tan habitual

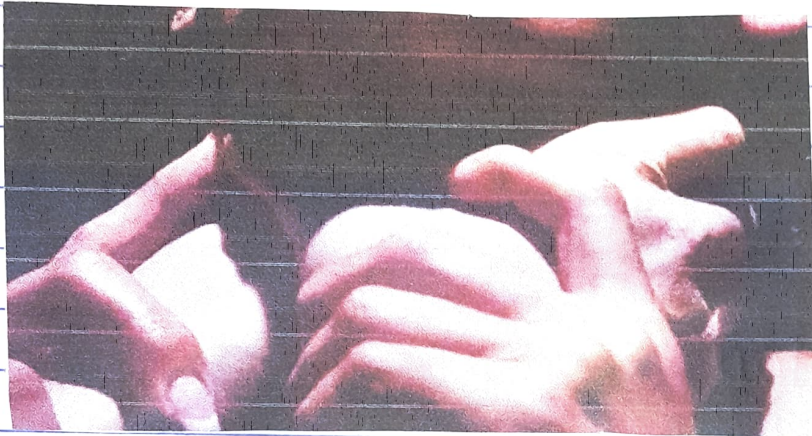

Estrangulación a lazo: Se define como la constricción o compresión externa del cuello mediante la aplicación de una fuerza activa ajena al peso del cuerpo y que actúa por intermedio de un lazo, para tal fin puede ser utilizada una gran variedad de lazos que darán lugar a una variada morfología del surco.



Estrangulación antebraquial: Es aquel tipo de estrangulación cuando el elemento usado para comprimir las estructuras cervicales es el antebrazo.

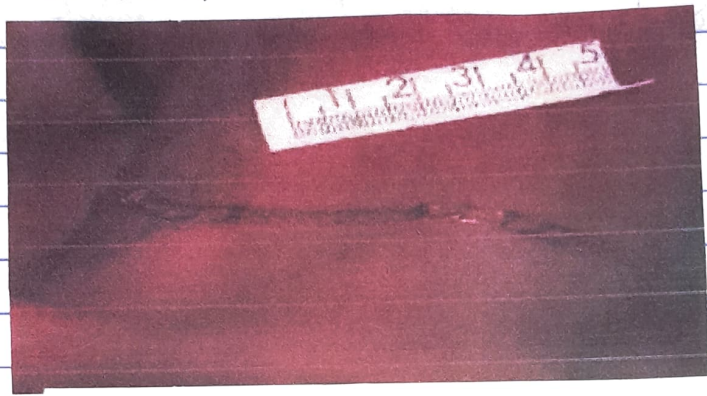

SOFOCACION

Sofocación: Consiste en el taponamiento de la nariz y la boca o en la imposibilidad de mover la caja torácica. Si la sofocación se produce por una compresión externa a través del cuello se trata del estrangulamiento y la ahorcadura.



✓ ☺

El confinamiento: Se denomina confinamiento a las asfixias por carencia de aire respirable, al igual que el sepultamiento ya que quedan atrapados dentro de lugares sin ventilación.

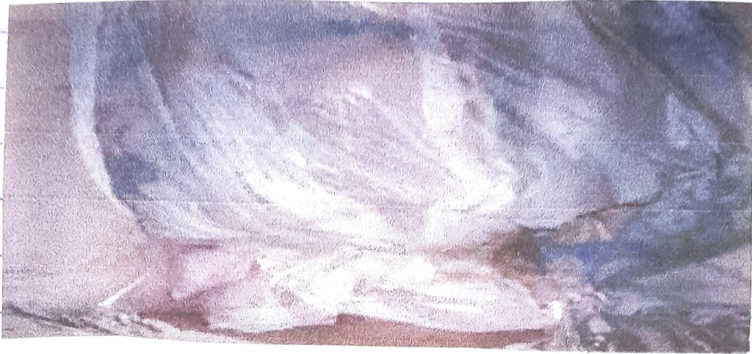

Asfixia mecánica: Es la muerte o trastorno patológico producido por el ingreso del líquido en las vías respiratorias.



Asfixia posicional: Con todo su peso echado hacia delante la caja torácica no puede expandirse para coger aire, el diafragma no puede trabajar y si además también echa la cabeza hacia delante, se le cierra la tráquea dando como resultado la asfixia en pocos minutos.

Asfixia traumática: Se caracteriza por una coloración violácea intensa de la piel de cabeza y cuello, hemorragia bilateral conjuntival y varios grados de edema facial.



Somersión: La acción de somergirse o permanecer bajo el agua, verse a un accidente o ahogamiento.

