



**Mayra Grissel Mollinedo Noyola.**

**Dr. Sergio Jiménez Ruiz**

**Mapas conceptuales**

**Interculturalidad y salud I**

**PASIÓN POR EDUCAR**

**1°**

**“B”**

Diagnostico comunitario

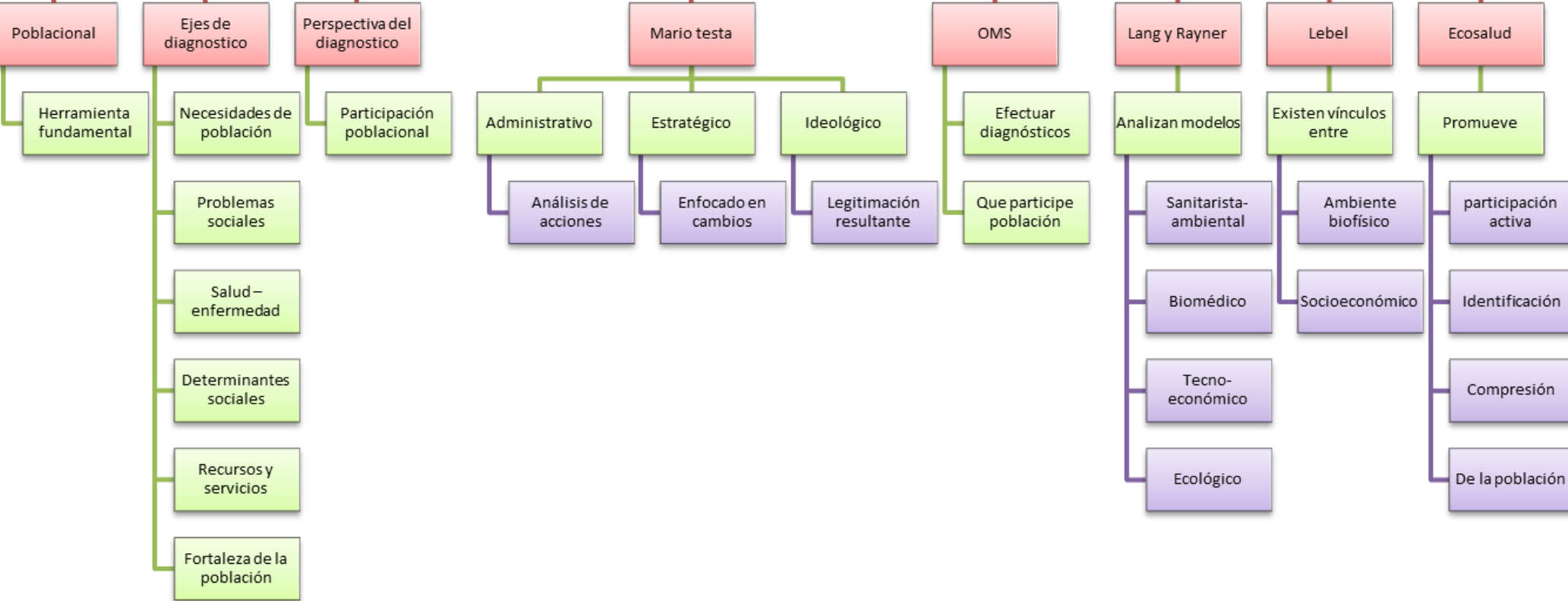

# Factores determinantes de la salud

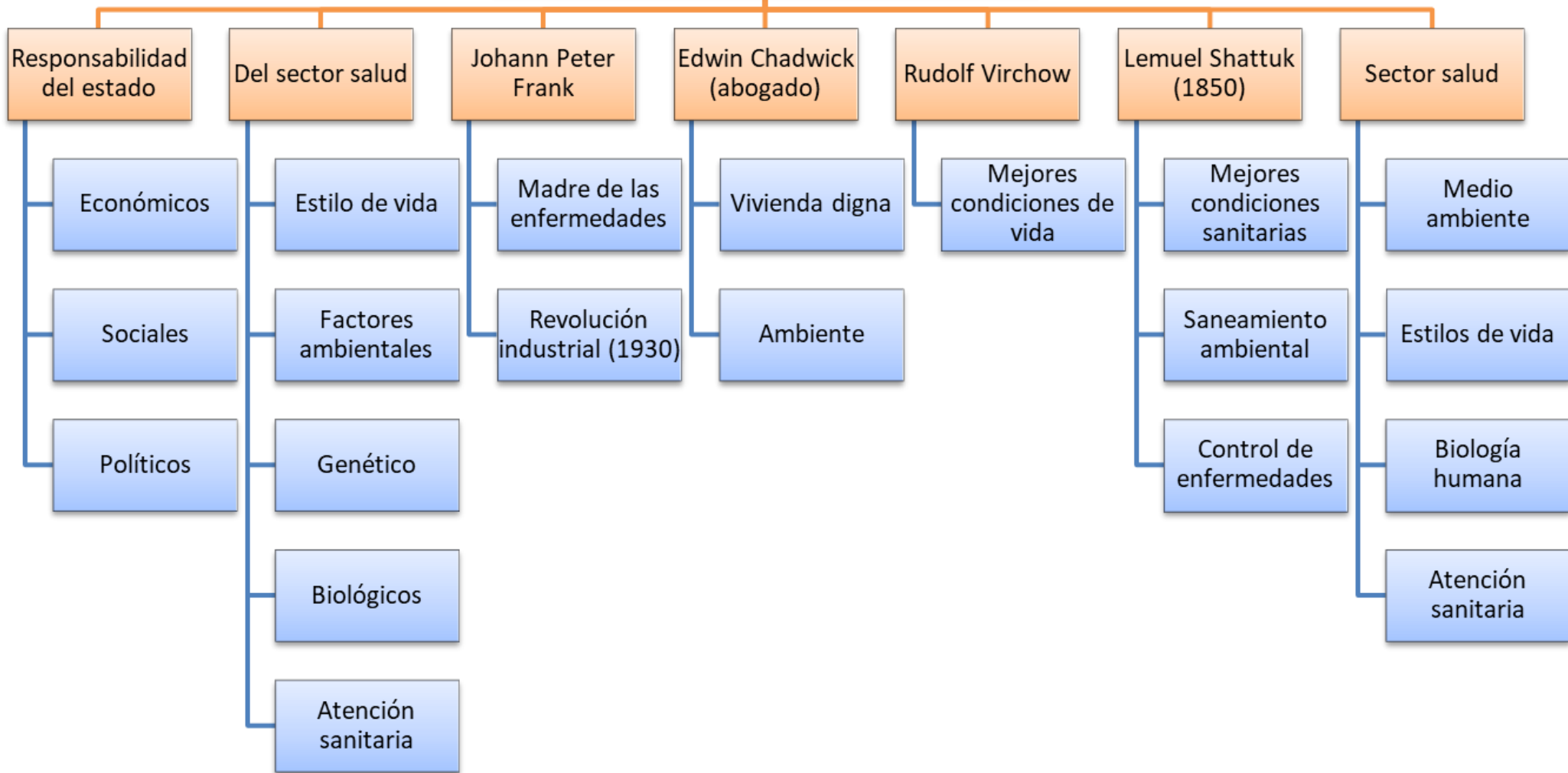

# Aps, protección y promoción de la salud

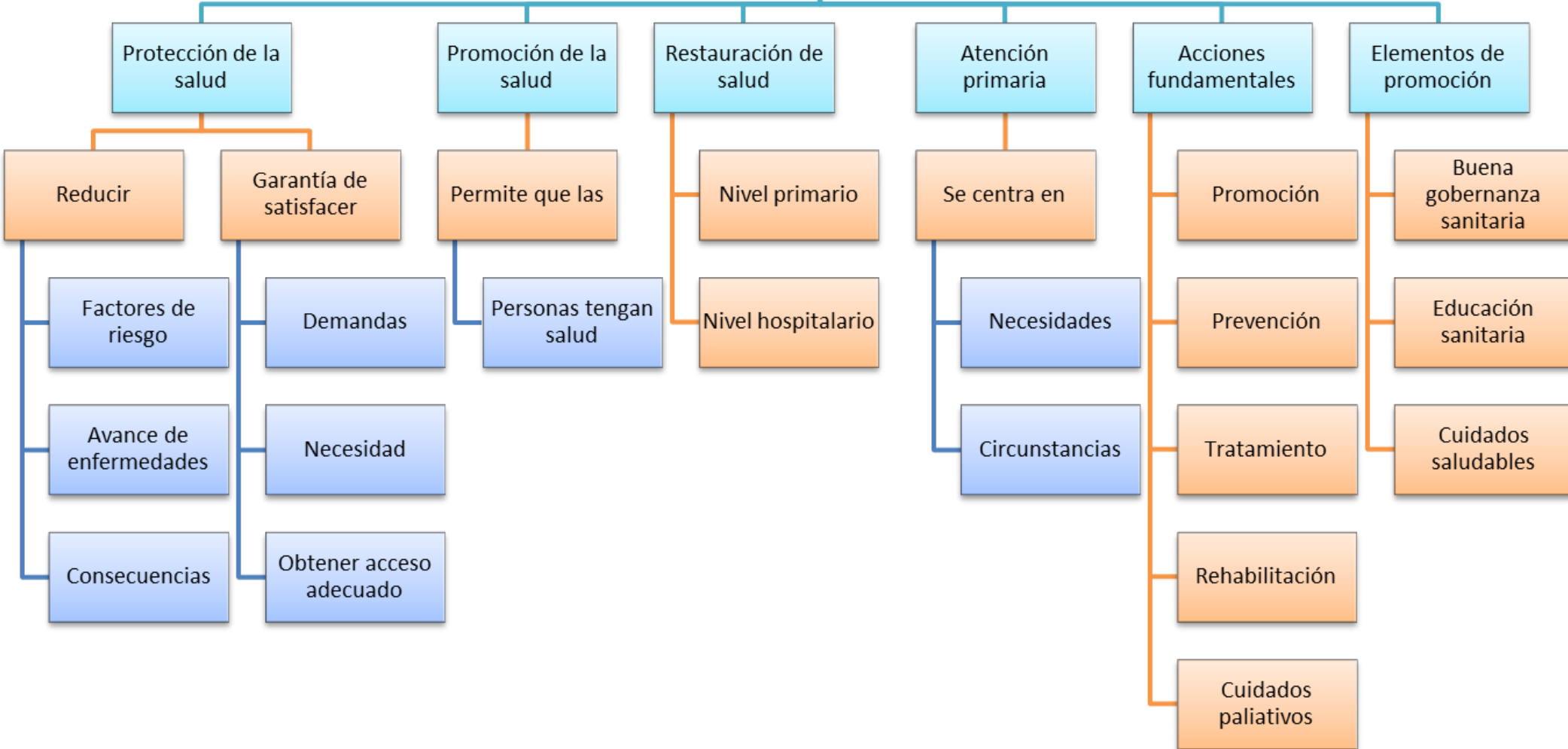

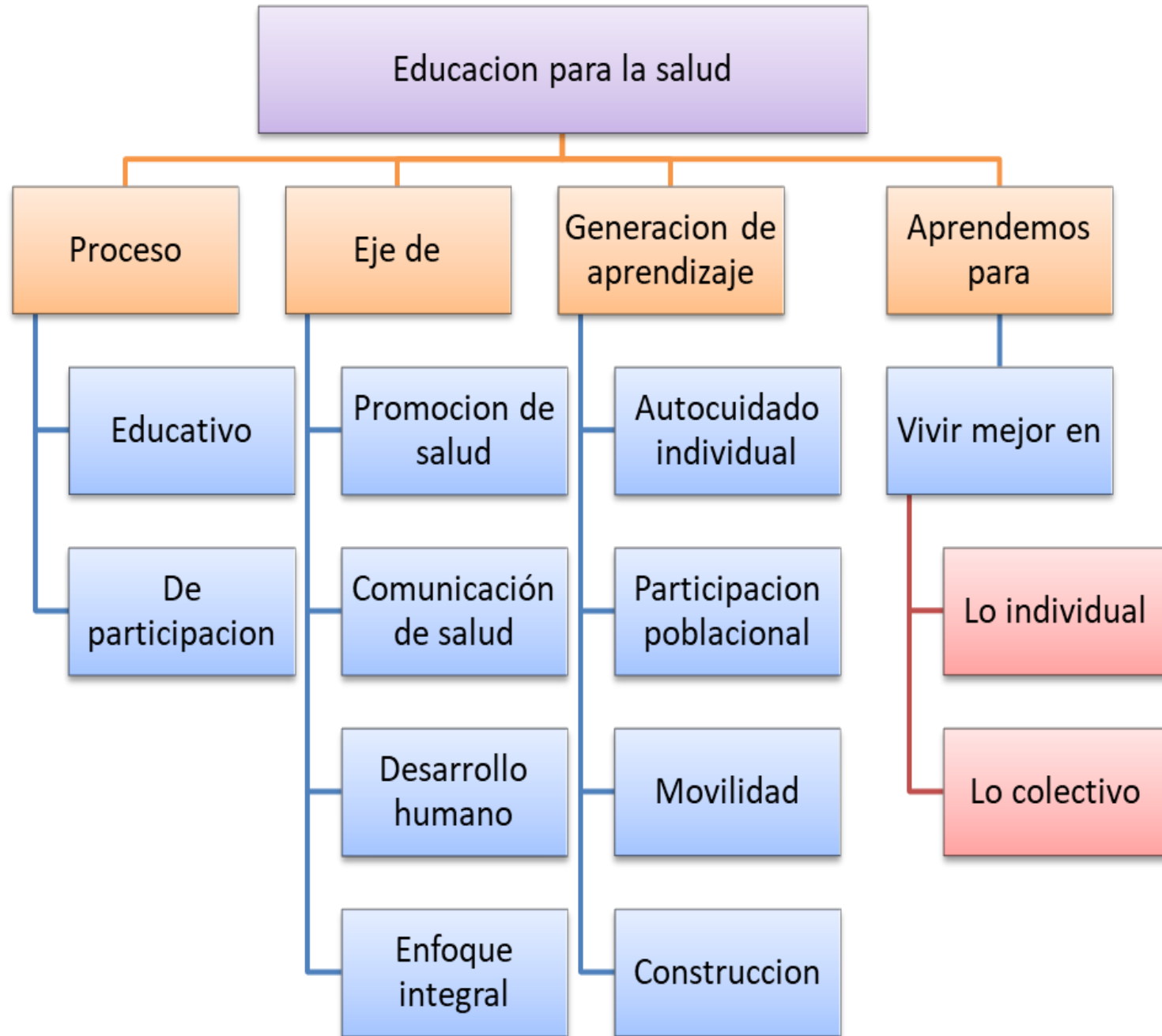

## Bibliografías

Arenas- Monreal, L., Cortez -Lugo, M., Parada- Toro, I., Pacheco -Magaña, L. E. y Magaña -Valladares, L. (2015) Diagnóstico de Salud Poblacional. Rev Saude pública,(49)Pag 49-78. factores determinantes de Salud

Villar Aguirre, M. Acta med peruana [online]. 2011, Vol.28, n.4, pp 237-241.

ops (s. f). Protección Social en salud. Washington, Dc: oficina Regional Para las Américas de la Organización Mundial de la Salud

Salud, o.p (24 de marzo de 2017) ops obteniendo de Documento conceptual: Educación Para la Salud con enfoque integral.