



**Nombre del alumno: María Fernanda García Hernández**

**Nombre del profesor: Sandy Naxchiely Molina Román**

**Nombre del trabajo: Super nota**

**Materia: Psicología Médica**

**Grado: 1°**

**Grupo: "B"**

Comitán de Domínguez Chiapas a 15 de octubre de 2022.

# FUNDAMENTOS BIOLÓGICOS

## DE LA PERSONALIDAD

1

### DOCTRINA:

De los temperamentos más antiguos para abordar la personalidad, ligada a aspectos biológicos.



2

### HIPÓCRATES:

Considero los 4 elementos de la naturaleza y los represento en el hombre

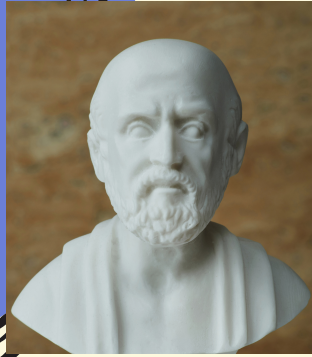

3

### 4 HUMORES:

- Sangre
- Bilis amarilla
- Bilis negra
- Linfá



4

### SANGRE

El exceso de sangre conduce al temperamento sanguíneo.

Ej. Optimista

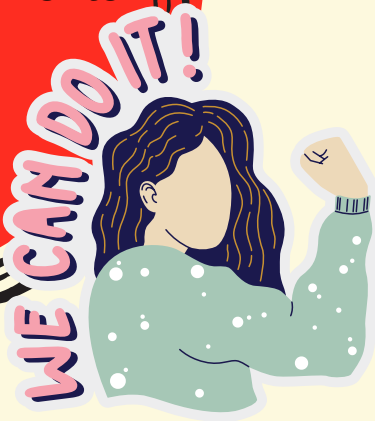

5

### BILIS AMARILLA

El exceso de bilis amarilla causa un temperamento colérico.

Ej. Irascible



6

### BILIS NEGRA

Causa un temperamento melancólico

Ej. Triste

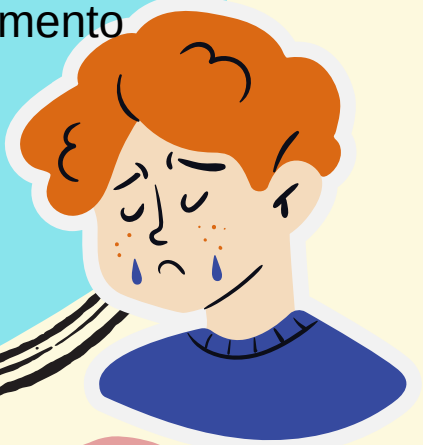

7

### LINFÁ

Conduce a un temperamento linfático

Ej. Apático



8

### ESTA TEORÍA...

El temperamento corresponde a características morfológicas, fisiológicas y psicológicas



## **BIBLIOGRAFIA**

Fuente, R.(2015). *Psicología Médica. 2da edición* , FCE.