



Daniel Martín Greene Díaz

Docente

Dr. Rosvani Margine Morales Irecta

Mapas de Cuarta unidad

Morfología

PASIÓN POR EDUCAR

1" B"

RINÓN

¡Felicidades!

- Color marrón rojizo
 - Productores de orina
- 5.5 cm grosor

Anatomía del Riñón

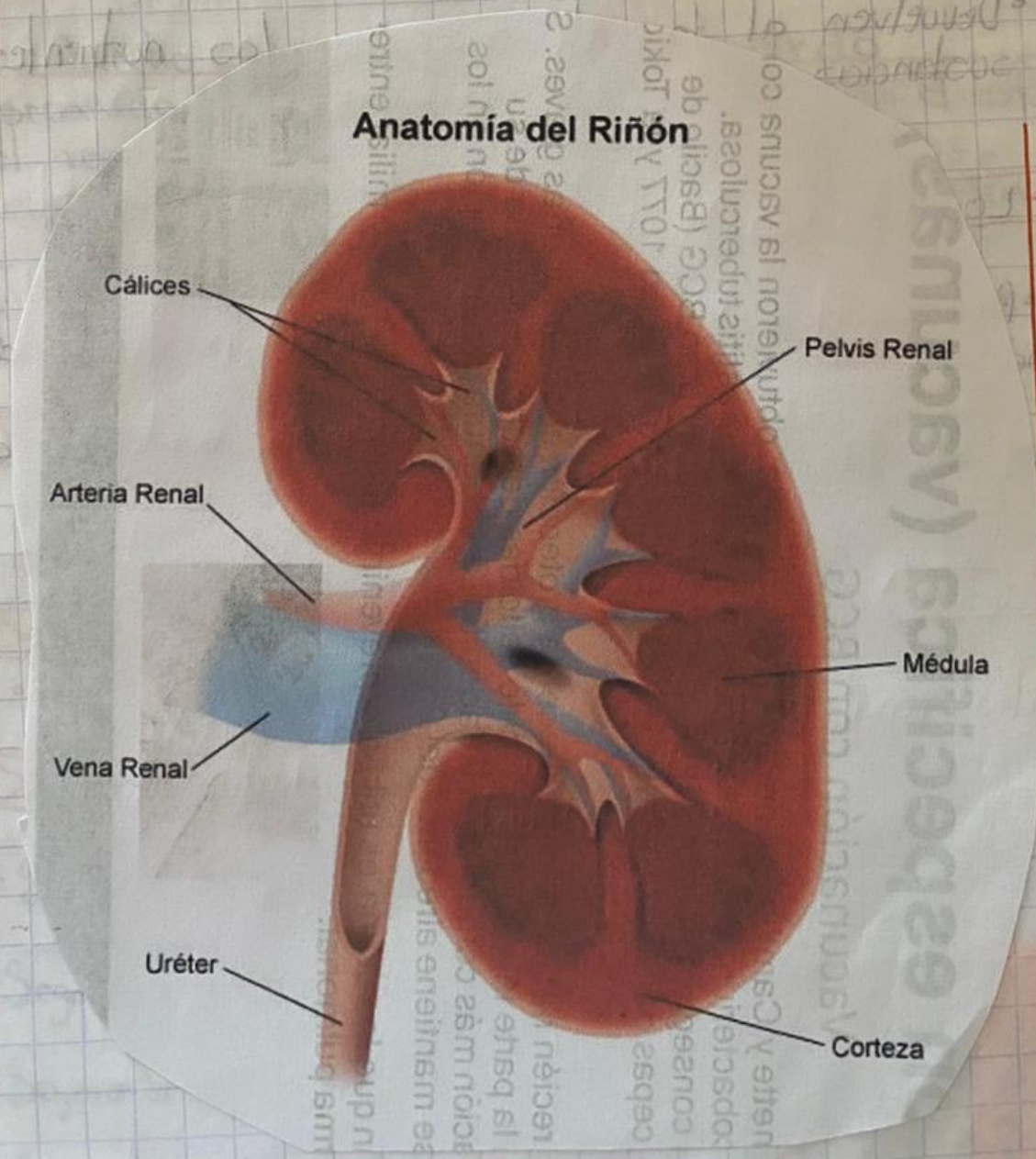

10cm de largo

APARATO REPRODUCTOR

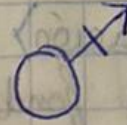

Conducto deferente

continuación del conducto del epidídimo

Características

- Paredes musculares relativamente gruesas.
- luz disminuida
- Empieza en la cola del epidídimo
- Ascende posterior al testículo
- Cruza superior al uréter
- Se ensancha para formar la ampolla del conducto deferente

antes de su terminación

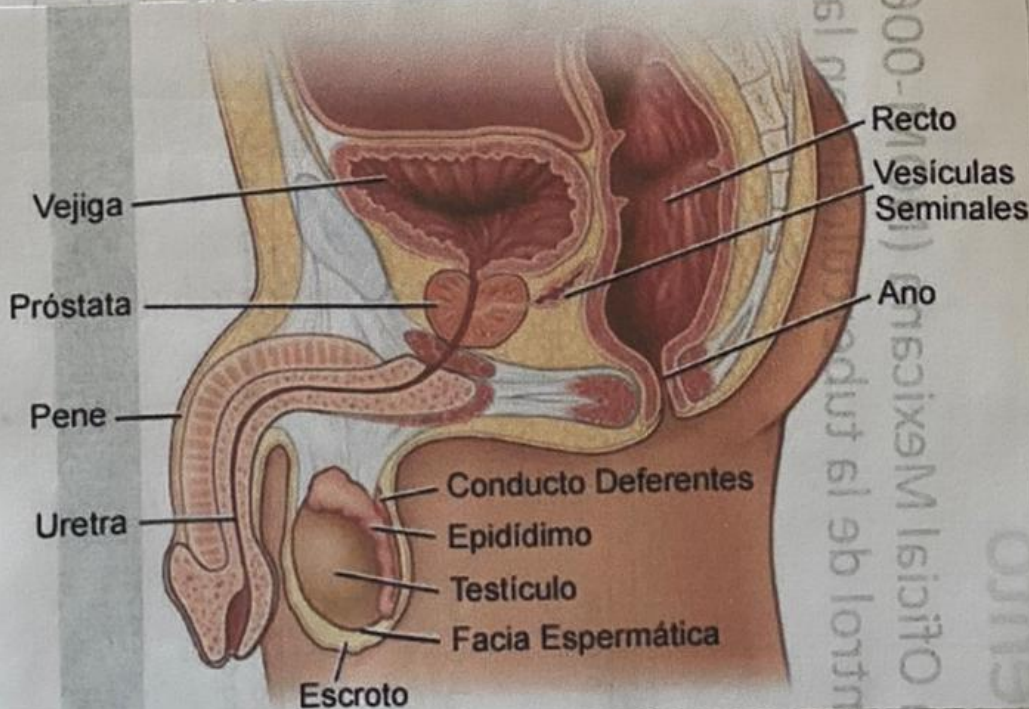

Vascularización

arteria del conducto deferente de origen en una arteria vesical superior

Estructura alargada de 5cm de largo

APARATO REPRODUCTOR ♀

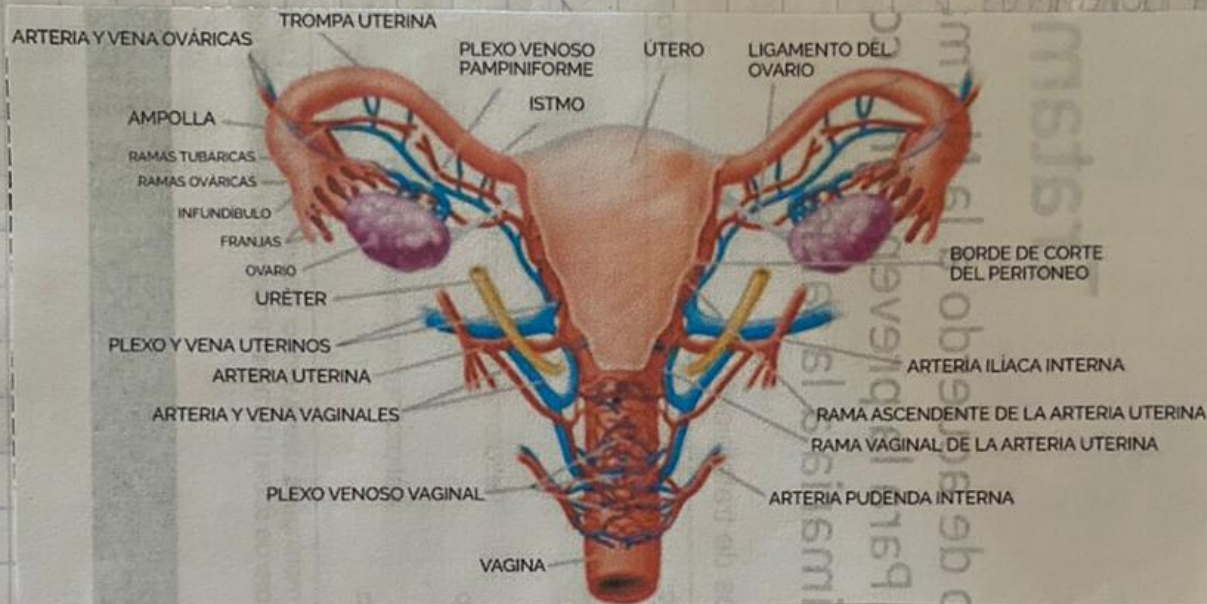

Ovario endocrinas
Glandulas femeninas, se desarrollan los ovocitos

➤ Forma
forma y tamaño de almendra

➤ Función
producir hormonas reproductoras.

➤ Ubicación
- Ovario está suspendido de un corto pliegue peritoneal o mesentérico
- Se fija al útero mediante el corto ligamento propio del ovario

Bibliografía

(s.f.).

Keith L. Moor, A. F. (s.f.). *Moore, Anatomía con orientación clínica. 8a. edición.*