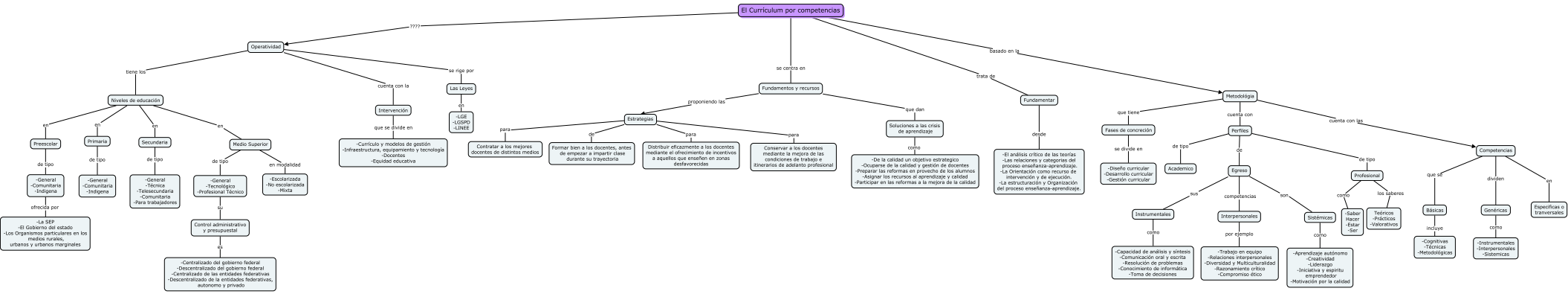
El Currículum por competencias
????
Operatividad
tiene los
Niveles de educación
en
Preescolar
de tipo
-General
-Comunitaria
-Indígena
ofrecida por
-La SEP
-El Gobierno del estado
-Los Organismos particulares en los medios rurales, urbanos y urbanos marginales
en
Primaria
de tipo
-General
-Comunitaria
-Indígena
en
Secundaria
de tipo
-General
-Técnica
-Telesecundaria
-Comunitaria
-Para trabajadores
en
Medio Superior
de tipo
-General
-Tecnológico
-Profesional Técnico
su
Control administrativo y presupuestal
es
-Centralizado del gobierno federal
-Descentralizado del gobierno federal
-Centralizado de las entidades federativas
-Descentralizado de la entidades federativas, autonomo y privado
en modalidad
-Escolarizada
-No escolarizada
-Mixta
cuenta con la
Intervención
que se divide en
-Currículo y modelos de gestión
-Infraestructura, equipamiento y tecnologia
-Docentes
-Equidad educativa
se rige por
Las Leyes
en
-LGE
-LGSPD
-LINEE
se centra en
Fundamentos y recursos
proponiendo las
Estrategias
para
Contratar a los mejores docentes de distintos medios
de
Formar bien a los docentes, antes de empezar a impartir clase durante su trayectoria
para
Distribuir eficazmente a los docentes mediante el ofrecimiento de incentivos a aquellos que enseñen en zonas desfavorecidas
para
Conservar a los docentes mediante la mejora de las condiciones de trabajo e itinerarios de adelanto profesional
que dan
Soluciones a las crisis de aprendizaje
como
-De la calidad un objetivo estrategico
-Ocuparse de la calidad y gestión de docentes
-Preparar las reformas en provecho de los alumnos
-Asignar los recursos al aprendizaje y calidad
-Participar en las reformas a la mejora de la calidad
trata de
Fundamentar
desde
-El análisis crítico de las teorías
-Las relaciones y categorías del proceso enseñanza-aprendizaje.
-La Orientación como recurso de intervención y de ejecución.
-La estructuración y Organización del proceso enseñanza-aprendizaje.
Basado en la
Metodológia
que tiene
Fases de concreción
se divide en
-Diseño curricular
-Desarrollo curricular
-Gestión curricular
cuenta con
Perfiles
de tipo
Academico
de
Egreso
sus
Instrumentales
como
-Capacidad de análisis y síntesis
-Comunicación oral y escrita
-Resolución de problemas
-Conocimiento de informática
-Toma de decisiones
competencias
Interpersonales
por ejemplo
-Trabajo en equipo
-Relaciones interpersonales
-Diversidad y Multiculturalidad
-Razonamiento crítico
-Compromiso ético
son
Sistémicas
como
-Aprendizaje autónomo
-Creatividad
-Liderazgo
-Iniciativa y espíritu emprendedor
-Motivación por la calidad
de tipo
Profesional
como
-Saber Hacer
-Estar
-Ser
los saberes
Teóricos
-Prácticos
-Valorativos
cuenta con las
Competencias
que se
Básicas
incluye
-Cognitivas
-Técnicas
-Metodológicas
dividen
Genéricas
como
-Instrumentales
-Interpersonales
-Sistemicas
en
Específicas o tranversales