



**Nombre del alumno: Erik
Emmanuel Gordillo Ramuco.**

**Nombre del profesor: Sandra
Guadalupe Hernández Hdz.**

Nombre del trabajo: Súper Nota

Materia: Enfermería Gerontogeriatría

PASIÓN POR EDUCAR

Grado: “6to Cuatrimestre”

Grupo: “A”

Generalidades de Geriátría

Es definida como la ciencia que estudia el envejecimiento en todos sus aspectos, e incluye las ciencias biológicas y médicas, psicológicas y sociológicas; además de la aplicación del conocimiento científico en beneficio del envejecimiento y de los adultos mayores.

Valoración Geriátrica y Demografía del envejecimiento



Aspectos físicos que se ven afectados con la edad

Las capacidades atencionales, los distintos componentes de la memoria, la inteligencia (tanto la fluida como la cristalizada) y la creatividad.

Aspecto psicosocial

- Huesos y articulaciones.
- Músculos y grasa corporal.
- Ojos.
- Oídos.
- Boca y nariz.
- Piel.
- Sistema nervioso.
- Corazón y vasos sanguíneos
- Pulmones, aparato digestivo.
- Riñones, aparato urinario y reproductor.

Síndrome Geriátrico

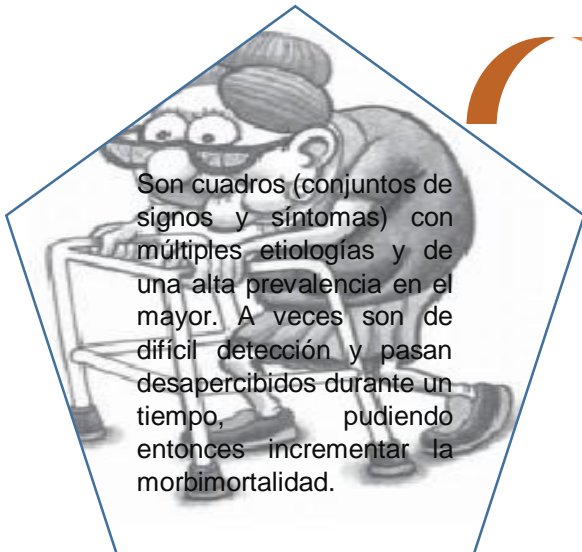

OSTEOPOROSIS

La pérdida moderada de densidad ósea se denomina osteopenia y la pérdida grave (incluida la aparición de una fractura debida a la pérdida de densidad de enlace) se denomina osteoporosis. Con la osteoporosis, también son más débiles y más propensos a fracturarse.

PROBLEMAS GERIATRICOS

ASMA

Es una enfermedad que provoca que las vías respiratorias se hinchen y se estrechen. Esto hace que se presenten sibilancias, dificultad para respirar, opresión en el pecho y tos.

BRONQUITIS

Es el resultado de la inflamación de los conductos que transportan el aire al interior de los pulmones y de ellos de nuevo al exterior, para así llevar a cabo la respiración.

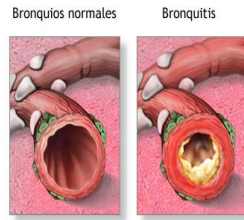

ADAM.

NEUMONÍA

Es un proceso inflamatorio agudo del parénquima pulmonar de origen infeccioso. El diagnóstico de neumonía se basa en la presencia de fiebre, sintomatología respiratoria variable y nuevas anomalías en la radiografía de tórax.

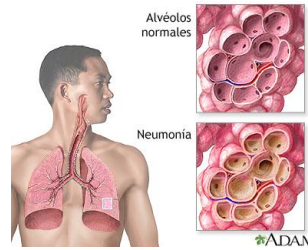

ADAM.

TUBERCULOSIS

Es una enfermedad ampliamente conocida, con pautas claras de diagnóstico y tratamiento, sorprende ver como con frecuencia se asiste a errores en conceptos elementales y en cuestiones de la práctica clínica diaria como la interpretación de la prueba de la tuberculina o los criterios para instauración de quimioprofilaxis.

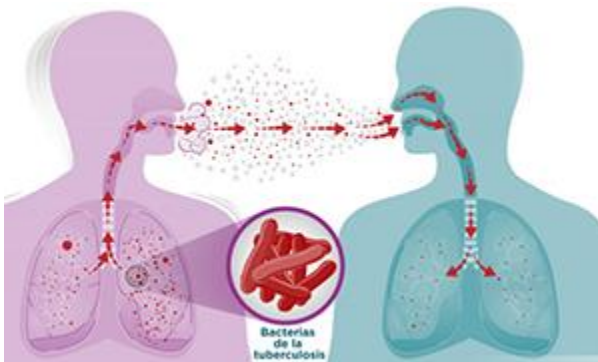

EPOC

La enfermedad pulmonar obstructiva crónica (EPOC) es una enfermedad pulmonar caracterizada por una reducción persistente del flujo de aire. Los síntomas empeoran gradualmente y la disnea, que es persistente y al principio se asocia al esfuerzo, aumenta con el tiempo hasta aparecer en reposo.



La principal causa de la EPOC es la exposición al humo del tabaco (fumadores activos y pasivos). Otros factores de riesgo son:

- La contaminación del aire de interiores (por ejemplo, la derivada de la utilización de combustibles sólidos en la cocina y la calefacción);
- La contaminación del aire exterior;
- La exposición laboral a polvos y productos químicos (vapores, irritantes y gases);
- Las infecciones repetidas de las vías respiratorias inferiores en la infancia.

BIBLIOGRAFÍA

-Universidad del sureste. 2021. Antología de Enfermería Gerontogeriatrica. PDF. Recuperado el 23 de 05 del 2022.
<https://plataformaeducativauds.com.mx/assets/docs/libro/LEN/4c2c627e6c2b1011a753c24f2e679119-LC-LEN602%20ENFERMERIA%20GERONTOGERIATRICA.pdf>