



**Nombre de alumno:**

**Hector Mario Hernández Pérez**

**Nombre del profesor:**

**Sandra Guadalupe Hernández Hdez**

**Nombre del trabajo:**

**Super Nota**

**Materia:**

**Enfermería Gerontogeriatrica**

**Grado:**

**6. Cuatrimestre**

**Grupo: “A-B” Enfermería**

## Concepto de gerontología

La gerontología es la ciencia que se dedica a estudiar los diversos aspectos de la vejez y el envejecimiento de una población, tales como biológicos, psicológicos, sociales, económicos y culturales.



## Valoración geriátrica

Es un proceso diagnóstico multidimensional e interdisciplinario, diseñados para identificar y cuantificar los problemas físicos, funcionales, psíquicos y sociales que se pueda presentar en ancianos, con objeto de desarrollar un plan de tratamiento y seguimiento de dichos sueños,

## Demografía del envejecimiento

Es el resultado del cambio dinámico reproductivo entre nacimientos y la duración de vidas, es decir, por la reproducción poblacional



## Aspecto físico

El aspecto físico es como un espejo, reflejo de modo de vida, nivel de higiene, alimentación o que tanto ejercitas tú cuerpo. Por eso se dice que es indispensable cuidar lo que se consume a finde tener un cuerpo saludable y acorde a la rutina que se lleva a cabo día a día

## Aspecto psicosocial

se refiere a la conducta humana y su inserción en la sociedad, el accionar individual analizado desde los aspectos sociales. el ser humano y su comportamiento en un contexto social es objeto de estudio de la psicología individual y de la sociología



## Síndrome geriátrico

Son una forma de presentación de enfermedad común en los adultos mayores, se presentan como un conjunto de cuadros clínicos habitualmente originados por la interacción de enfermedades con alta prevalencia en esta edad y que con frecuencia originan incapacidad funcional o social en la población



## Úlceras por presión

Son lesiones que se desarrollan en zonas de la piel sometidas a presión bien que el paciente esta en estado de que permanece en cama, este sentado en sillas de rueda o que lleve yeso por un prolongado tiempo. Se produce cuando se interrumpe la irrigación sanguínea a la piel por mas de dos o tres horas a medida que la piel se deteriora

## Osteoporosis

Es una enfermedad esquelética que se caracteriza por adelgazamiento de hueso que se acompaña de un deterioro de microarquitectura de tejido óseo que compromete su resistencia, produciendo una mayor fragilidad de los huesos y un aumento de riesgos de fracturas.

### ÚLCERAS POR PRESIÓN:

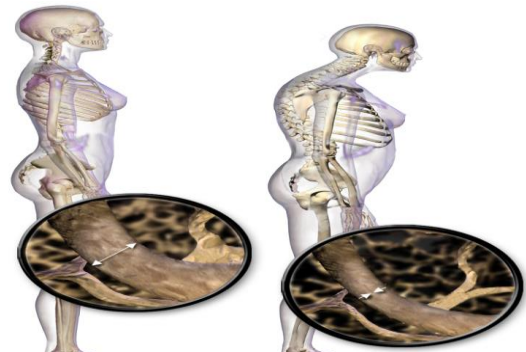

## Intervenciones de enfermería preventivos de dependencia

son uno de los grupos que más apoyo necesitan tanto de su familia como del sistema sanitario. Además, la atención domiciliaria permite al personal de enfermería ofrecer unos cuidados integrales y de calidad para que todas sus necesidades estén bien cubiertas y para ello se deber realizar planes de cuidados individualizados para que todo profesional conozca los problemas que



## Papel de enfermería en el proceso de envejecimiento

El papel de enfermería que trabaja en una residencia de ancianos o en un centro, es cuidar de todas las necesidades de los pacientes en edad avanzada que se impossibilitados a realizar actividades que solían ser cotidianas y sencillas. Un objetivo primordial de enfermería es garantizar un paciente con dificultad para caminar o con una discapacidad temporal o permanente



### Asma

Es una enfermedad crónica que provoca que las vías respiratorias de los pulmones se hinchen y se estrechen. Esto hace que se presente dificultada para respirar como sibilancias, falta de aliento, opresión en el pecho y tos. Cuando se presenta un ataque de asma, el recubrimiento de las vías respiratorias se inflama y los músculos que las rodean se tensionan. Esto reduce la cantidad de aire que puede pasar por estas.

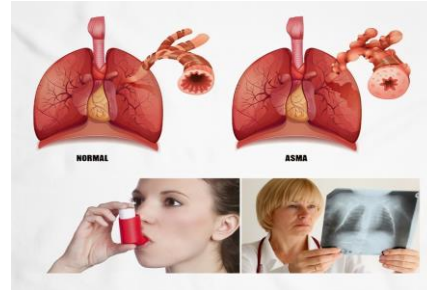

### Neumonía

Es una infección que inflama los sacos aéreos uno o ambos pulmones. Los sacos aéreos que pueden llenar de liquido o pus, lo que provoca tos con flema o pus, fiebre, escalofríos y dificultad para respirar. Diversos microorganismos, como bacteria, virus y hongos pueden provocar neumonía

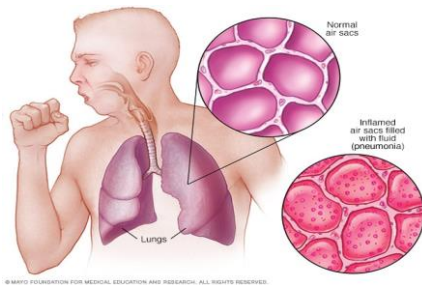

### EPOC

Es una enfermedad pulmonar crónica común, prevenible y tratable que afecta hombres y mujeres de todo el mundo. Los bronquios sufren daño y se restringe el intercambio de gases

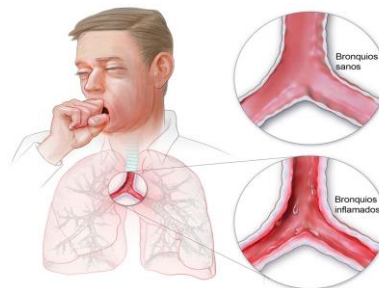

### Tuberculosis

Es una infección bacteriana causada por un germen llamado Mycobacterium tuberculosis. La bacteria suele atacar a los pulmones, pero puede también dañar otras partes del cuerpo. La tuberculosis se disemina a través del aire, cuando una persona estornuda, tose o habla.