



Nombre de la alumna: Ilsi Marisol Velázquez Morales.

Nombre del profesor: Eliel Eduardo Hernández Gonzales.

Nombre del trabajo: Mapa conceptual.

Materia: Innovación educativa.

Licenciatura: Ciencias de la educación.

Sexto Cuatrimestre.

Grupo: "A"

INNOVACION EDUCATIVA (Unidad III)

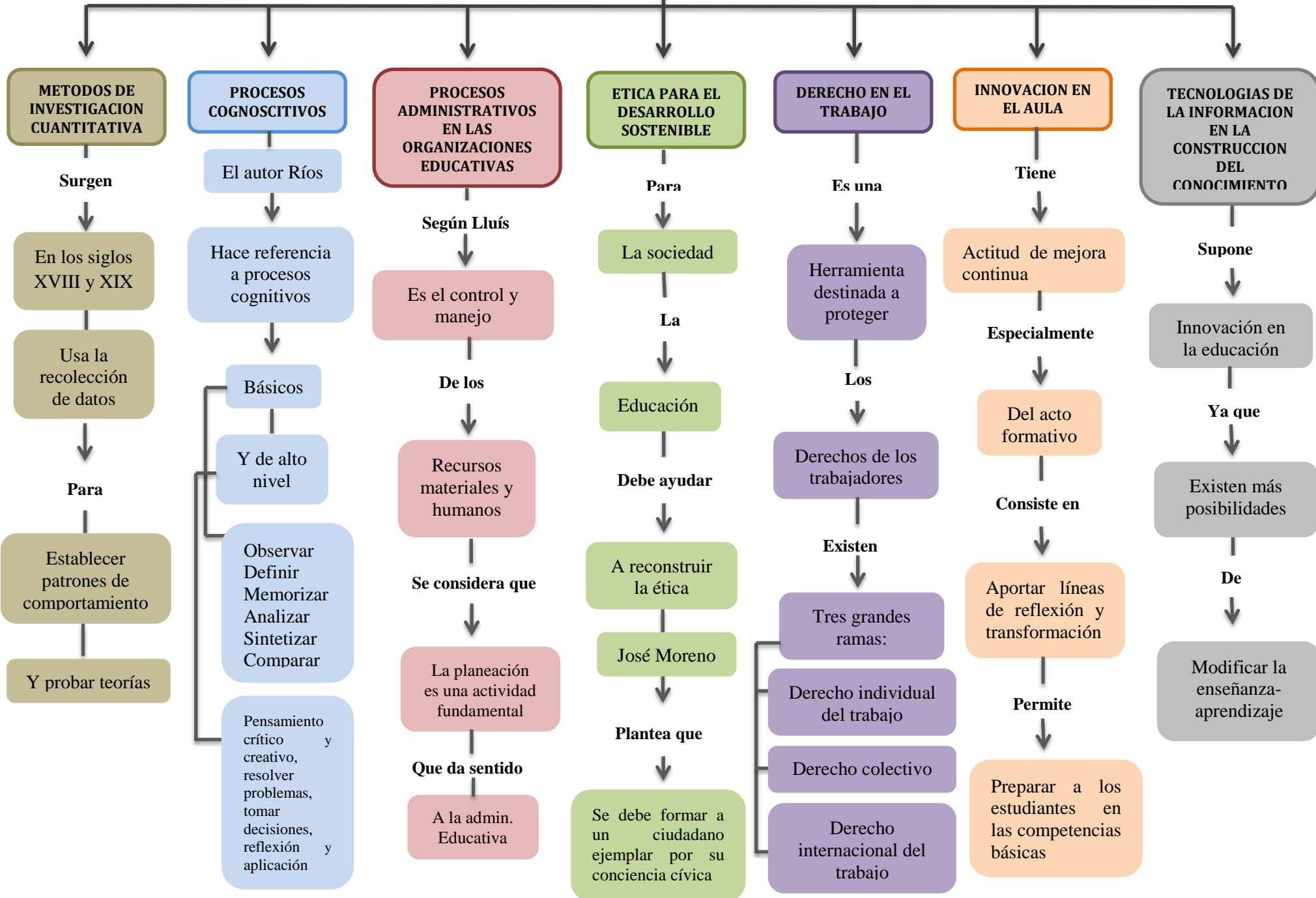

INNOVACION EDUCATIVA (Unidad IV)

METODOS DE INVESTIGACION CUALITATIVA

Es el

Conjunto de procedimientos y técnicas para recolectar y analizar datos

Según Hernández

Consta de las siguientes fases:

Planteamiento del problema

Revisión de la literatura

Recolección de datos

Análisis de los datos

Reporte de resultados

PROBLEMAS SOCIALES DE MEXICO

Principalmente

Reside en los adultos que dirigen actualmente el país

Necesidades básicas

Superar la pobreza y ampliar oportunidades sociales

Crear infraestructura para el desarrollo del país

Brindar seguridad pública a los ciudadanos e impartir justicia

APRENDIENDO CON TECNOLOGIA

Las TIC

Genera nuevas formas de expresión escrita, auditiva y visual

Además

Ofrecen mayor flexibilidad e interacción

De esta manera

Se puede adaptar fácilmente a diversas necesidades educativas

Y

Constituyen un pilar fundamental de la nueva educación

ANALISIS DE DECESIDADES EDUCATIVAS EN LA EMPRESA

Deben identificarse

De acuerdo con los productos o comportamientos reales y no en términos de los procesos

Para ello

Se debe incluir a estos participantes:

Los alumnos

Padres y miembros de la comunidad

Los educadores

LIDERAZGO PARA LA CONSTRTUCCION DEL CONOMIENTO

Para

La gestión del conocimiento

Se considera

Tres componentes fundamentales

Procesos

Tecnología

Cultura organizacional