



Asignatura:

Enfermería gerontogeriatrica

Alumno:

Manuel Alejandro Guzmán López

Docente:

Delmar Gómez López

Carrera:

Lic. Enfermería
6 semestre

Grupo:

“A”

Turno:

Matutino

El trato del adulto mayor

Esta relacionado con la interacción que se tiene con las personas, así como con el entorno y que promueve un sentimiento mutuo de respeto y reconocimiento

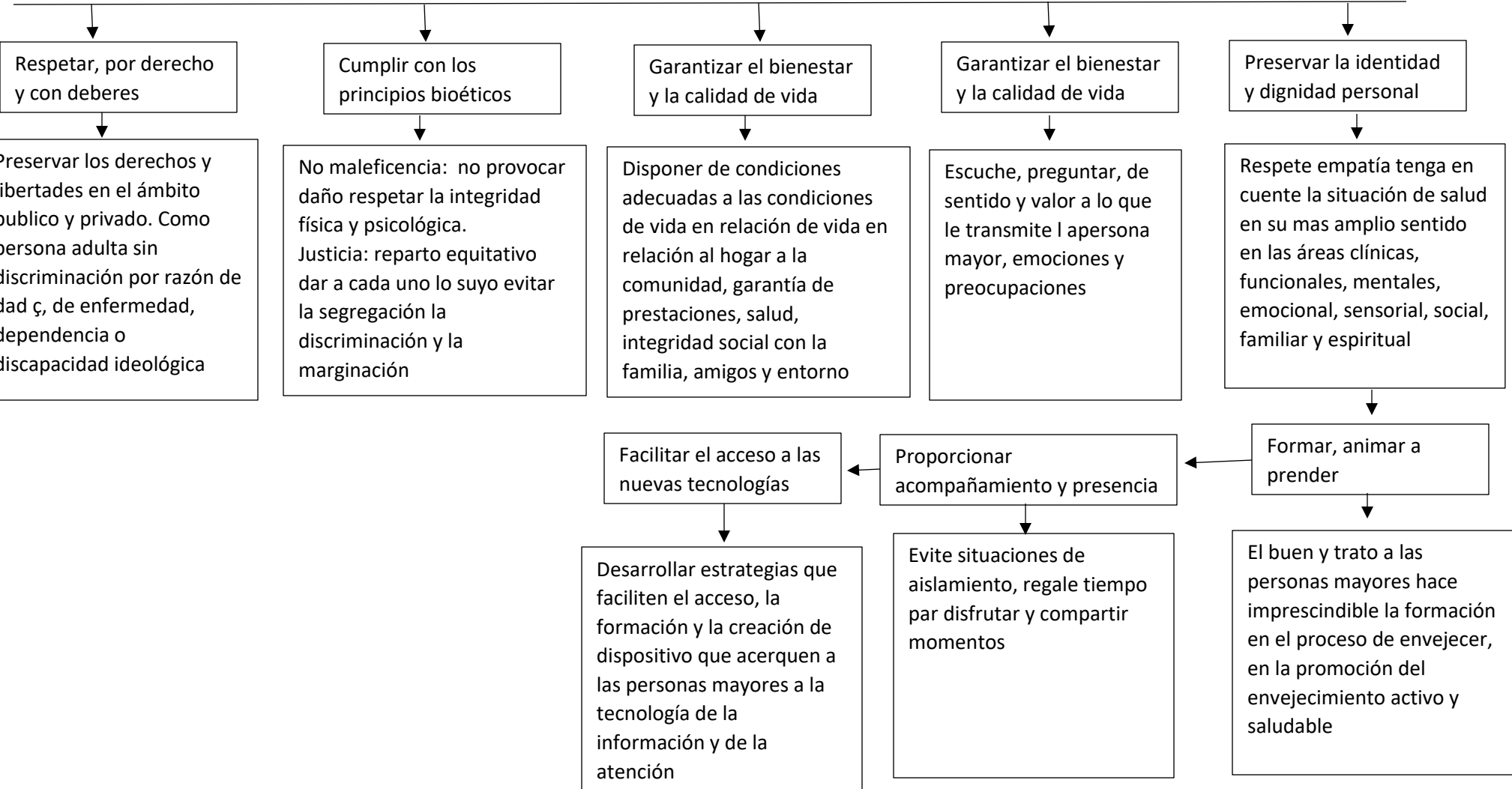

Respetar, por derecho y con deberes

Cumplir con los principios bioéticos

Garantizar el bienestar y la calidad de vida

Garantizar el bienestar y la calidad de vida

Preservar la identidad y dignidad personal

Preservar los derechos y libertades en el ámbito publico y privado. Como persona adulta sin discriminación por razón de edad, de enfermedad, dependencia o discapacidad ideológica

No maleficencia: no provocar daño respetar la integridad física y psicológica. Justicia: reparto equitativo dar a cada uno lo suyo evitar la segregación la discriminación y la marginación

Disponer de condiciones adecuadas a las condiciones de vida en relación de vida en relación al hogar a la comunidad, garantía de prestaciones, salud, integridad social con la familia, amigos y entorno

Escuche, preguntar, de sentido y valor a lo que le transmite la persona mayor, emociones y preocupaciones

Respete empatía tenga en cuenta la situación de salud en su mas amplio sentido en las áreas clínicas, funcionales, mentales, emocional, sensorial, social, familiar y espiritual

Facilitar el acceso a las nuevas tecnologías

Proporcionar acompañamiento y presencia

Formar, animar a prender

Desarrollar estrategias que faciliten el acceso, la formación y la creación de dispositivo que acerquen a las personas mayores a la tecnología de la información y de la atención

Evite situaciones de aislamiento, regale tiempo par disfrutar y compartir momentos

El buen y trato a las personas mayores hace imprescindible la formación en el proceso de envejecer, en la promoción del envejecimiento activo y saludable

Valoración geriátrica

Es un procedimiento mediante el cual se realiza un procedimiento mediante el cual se realiza una evaluación completa del estado del paciente geriátrico que engloba el aspecto físico, psicológico y social

Valoración clínica

Se suele centrar en las patologías como enfermedades pasadas y las secuelas de ellas en las enfermedades actuales y en la detección de factores predisponentes de enfermedades futuras

La valoración del estado mental del paciente

Se lleva a cabo una evaluación completa del estado cognitivo, afectivo y detectando la posibilidad de coexistencia de demencia

La valoración social

Atiende al estado de la vivienda y de adaptación del paciente a su entorno social, las posibilidades de tener cuidadores formales y otros recursos sociales

Para llevar a cabo la valoración

Una historia clínica completa
Exploración física
Estado nutricional
Análisis de la comorbilidad

El VGI permite un gran aumento en la eficiencia de los resultados terapéuticos que son:

- Mejorar la precisión diagnóstica
- Disminuir la medicación y realizar un uso más racional
- Mejorar la función física cognitiva y mental
- Mejorar la sensación de bienestar
- Reducir la mortalidad