



Mi Universidad

Mapa conceptual.

NOMBRE DEL ALUMNO: Zulmi Morales Díaz.

TEMA: diagnostico situacional y manuales de organización.

PARCIAL: primer.

MATERIA: administración y evaluación de los servicios de enfermería.

NOMBRE DEL PROFESOR: Lic. Alfonzo Velásquez

LICENCIATURA: en enfermería.

CUATRIMESTRE: 9no cuatrimestre.

Lugar y Fecha de elaboración

Frontera Comalapa Chiapas a 06 de junio del 2022.

DIAGNOSTICO SITUACIONAL.

Conocimiento aproximado de las diversas problemáticas de una población objetivo.

A partir de la

Identificación Interpretación

De los factores y actores que determinan la situación.

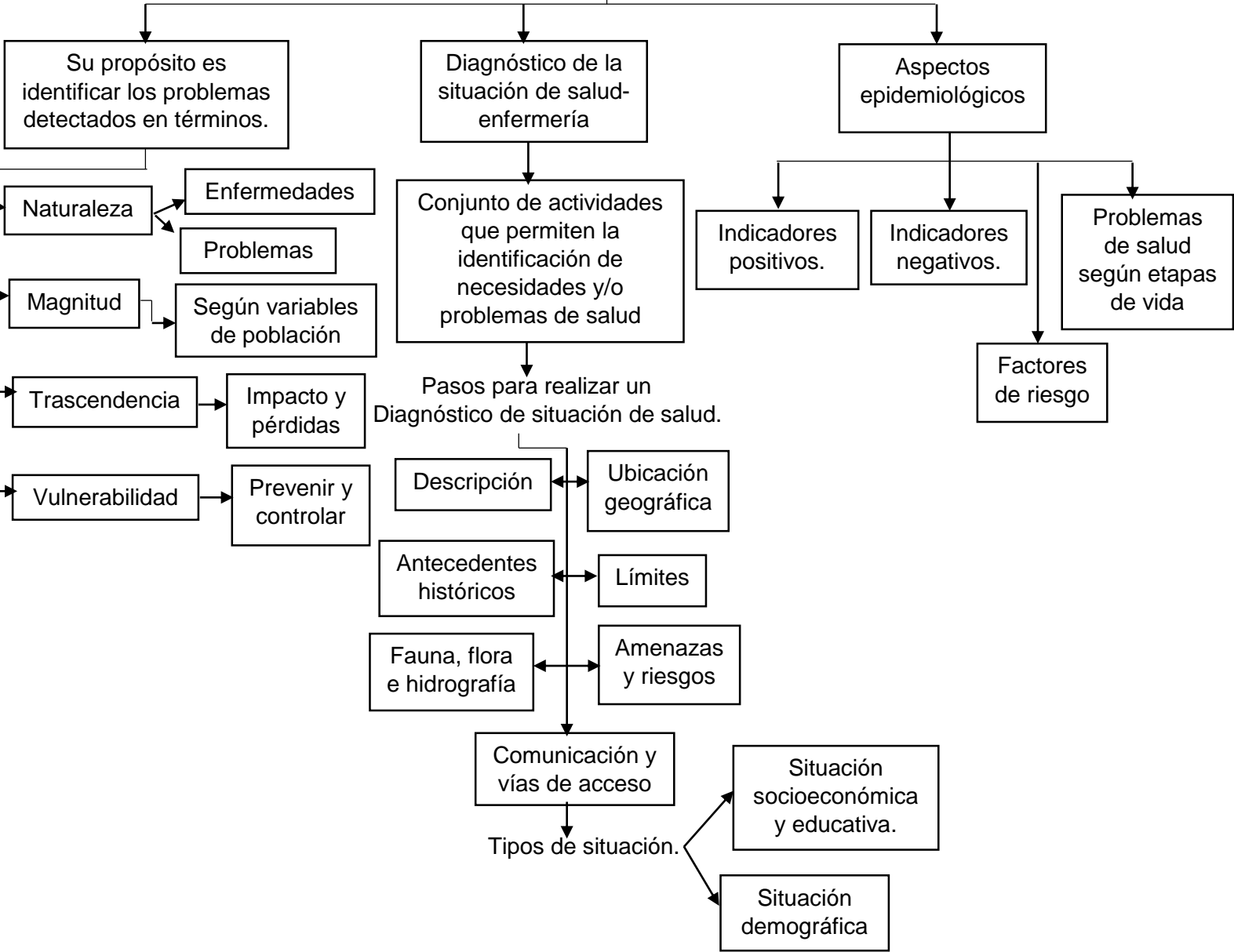

MANUALES DE ORGANIZACIÓN

