

NOMBRE DE LA UNIVERSIDAD: UNIVERSIDAD DEL SURESTE.



NOMBRE DEL ALUMNO: RAYBEL GÓMEZ MORENO

NOMBRE DEL DOCENTE: YESICA DARIANA SANCHEZ SANCHEZ

CARRERA: CONTADURIA PUBLICA Y FINANZAS.

CUATRIMESTRE: 6º

GRUPO: "A"

NOMBRE DEL TRABAJO: SUPER NOTA.

LUGAR Y FECHA DEL TRABAJO: BACHAJON CHILON CHIAPAS, 07 JUNIO DEL 2022

La inteligencia Tradicional: Capacidad para resolver problemas, elaborar productos que sea útil ala sociedad, animar o bien saber organizar algún evento.



Las capacidades emocionales adquiridas: buen desempeño laboral, identificar y registrar las emociones positivas. Colección de experiencias positivas

CARACTERÍSTICAS DE LA INTELIGENCIA EMOCIONAL

Empatía: comprender, respetar, ayudar a las personas con discapacidad, alegrarse por la felicidad de la persona

Flexibilidad y adaptabilidad: Modificar el comportamiento, adaptarse a diferentes situaciones, aprende a cuestionar, controlar emociones



Reconocimiento y dominio de emociones: identificar y significar lo que se sientes, evaluar estrategias que permite llegar aun logro, identificar lo que sientes.

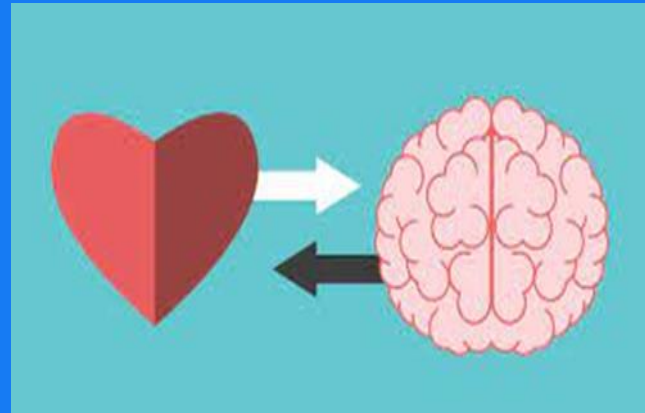

Capacidades para liderar: Buen organizador, saber motivar a las personas, saber resolver conflictos, gestionar objetivos.

Aceptarte a pesar de los errores



La habilidad para valorar, priorizar y tomar las mejores decisiones



RESPECTO A SI MISMO

Actitud positiva



Equilibrio en la expresión de sentimientos y emociones



INTELIGENCIA EMOCIONAL

Vivir conscientemente.



Autoafirmación

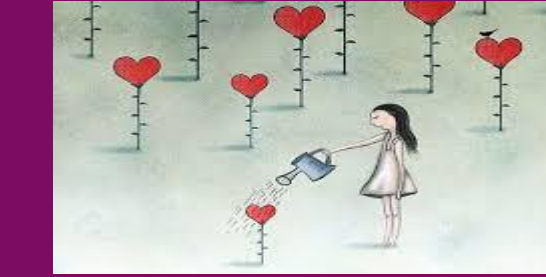

PILARES DE AUTOESTIMA

Aceptarse a si mismo.



Vivir con propósito.



Integridad personal.

Personalidad: entusiasmo, integridad, autorrenovación .



Interacción: colaboración, inspiración, servicio a los demás



Análisis: fortaleza, criterio perceptivo



LIDERAZGO

Logro: rendimiento, audacia, desarrollo de equipos



Tres Teorías de Liderazgo :
Teoría del Atributo,
Teoría de Grandes Acontecimientos:
Teoría del Liderazgo Transformador



Las Dos Claves Más Importantes de Liderazgo:
Ayudar a los empleados y miembros a entender la estrategia global de la organización., Ayudar a los empleados y miembros a entender cómo pueden contribuir para lograr objetivos claves .



La importancia de la comunicación emocional:
Evitar conflictos y discusiones, intercambiar información, comprender.

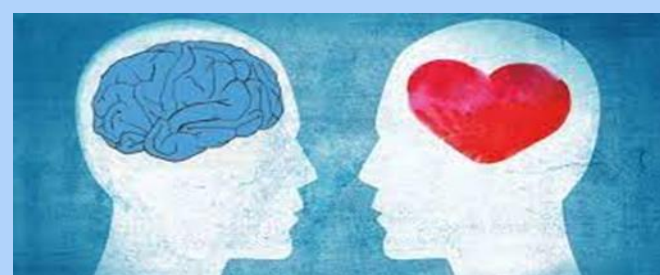

Fluir los estados emocionales con los demás.



COMUNICACIÓN EMOCIONAL



Justificamos más nuestros actos



TRACENDENCIA HUMANA

Elegir la calidad que tenga de vida.

La espiritualidad de una persona.

Característica de la persona Trascendente.

Persona con la habilidad de hacer realidad sus sueños.

Alcanzar de una forma u otra algo que está fuera de los límites.

Aptitud que tiene el ser humano

Inmanencia y trascendencia

CONSEJO

PERSONALIDAD SALUDABLE A DIFERENTES AREAS DE LA RELACIÓN DE PERSONAS .

Extraversión, apertura a la experiencia, amabilidad, consciencia y neuroticismo.

Autoestima, bienestar físico, logros académicos, relaciones personales.

Felicidad y el éxito

Neuroticismo

Apertura mental

PERCEPCIÓN RACIONAL

PSICOLOGÍA CARÁCTER

PERSONALIDAD

CONDUCTA

SENSIBLE

EXTROVERSIÓN

INTROVERSIÓN

TEMPERAMENTO

PERSONALIDAD SALUDABLE

Amor: sentimiento de afecto, pasión, intimidad y compromiso

Genitalidad: sexo del individuo y de su conducta sexual , genitales masculinos y femeninos.

Amor, Genitalidad y Erotismo

Sexualidad: condiciones anatómicas, fisiológicas y psicológico, aspecto central del ser humano, el erotismo, el placer, la intimidad, la reproducción y la orientación sexual.

Erotismo: conducta humana, sexualidad y capacidad de atracción entre dos personas.

Civilización y sexualidad: vínculos de comunidad mediante lazos amistosos,

Buenos días amor

Aquí te mando mi corazón que no quiere estar contigo

Solo contigo