



Patología De Adulto.

Infografía

Alumna: Paola Janeth Gómez López.

Profesor: Lic. Sandra Edith Fonseca Morales

Licenciatura: Enfermería.



San Cristóbal de las Casas, Chiapas, 09 de Julio de 2022.

Disfunción Vascular

Es un estrechamiento de los vasos sanguíneos periféricos



Reducir o interrumpir el flujo de sangre, generalmente hacia las piernas.

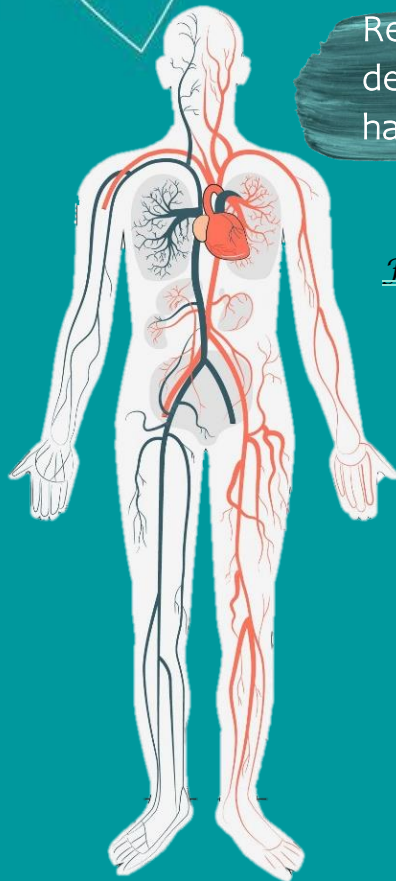

Síntomas

Frecuentemente en piernas

- Calambres
- Entumecimiento
- Frialdad
- Cambio de color
- Falta de pulso

Complicaciones

Isquemia crítica de extremidades. (una lesión o una infección en los pies o las piernas que no sanan).

Accidente cerebrovascular y ataque cardíaco.

Causada Por Arterioesclerosis.

Lm

Hipertensión Arterial

Es una enfermedad crónica en la que aumenta la presión con la que el corazón bombea sangre a las arterias.

Se consideran a partir de:

Mayor de
140/90 mmHg

Síntomas

- Cefalea
- Náuseas o vómitos
- Confusión
- Visión borrosa
- Sangrado nasal
- Acúfenos



Complicaciones

- Infarto de miocardio
- Enfermedad renal crónica
- Insuficiencia cardíaca
- Ceguera



Cardiopatías Isquémicas

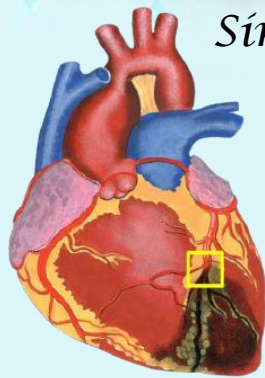

Síndrome de la disminución de sangre oxigenada al miocardio

Síntomas

Causada por:
Arteriosclerosis de las arterias

- Agina de pecho
- Dolor de tórax
- Quemazón
- Hinchazón
- En el esternón

Complicaciones

- Ataque cardíaco.
- Ritmo cardíaco irregular (arritmia).
- Insuficiencia cardíaca.

