Nombre del alumno: Anadela Godinez Flores.

Nombre del profesor: Maria de los Angeles Venegas.

Materia: Medicina social.

Nombre del trabajo: Mapa conceptual.

Comitán de Domínguez, Chiapas a 14 de junio de 2022.

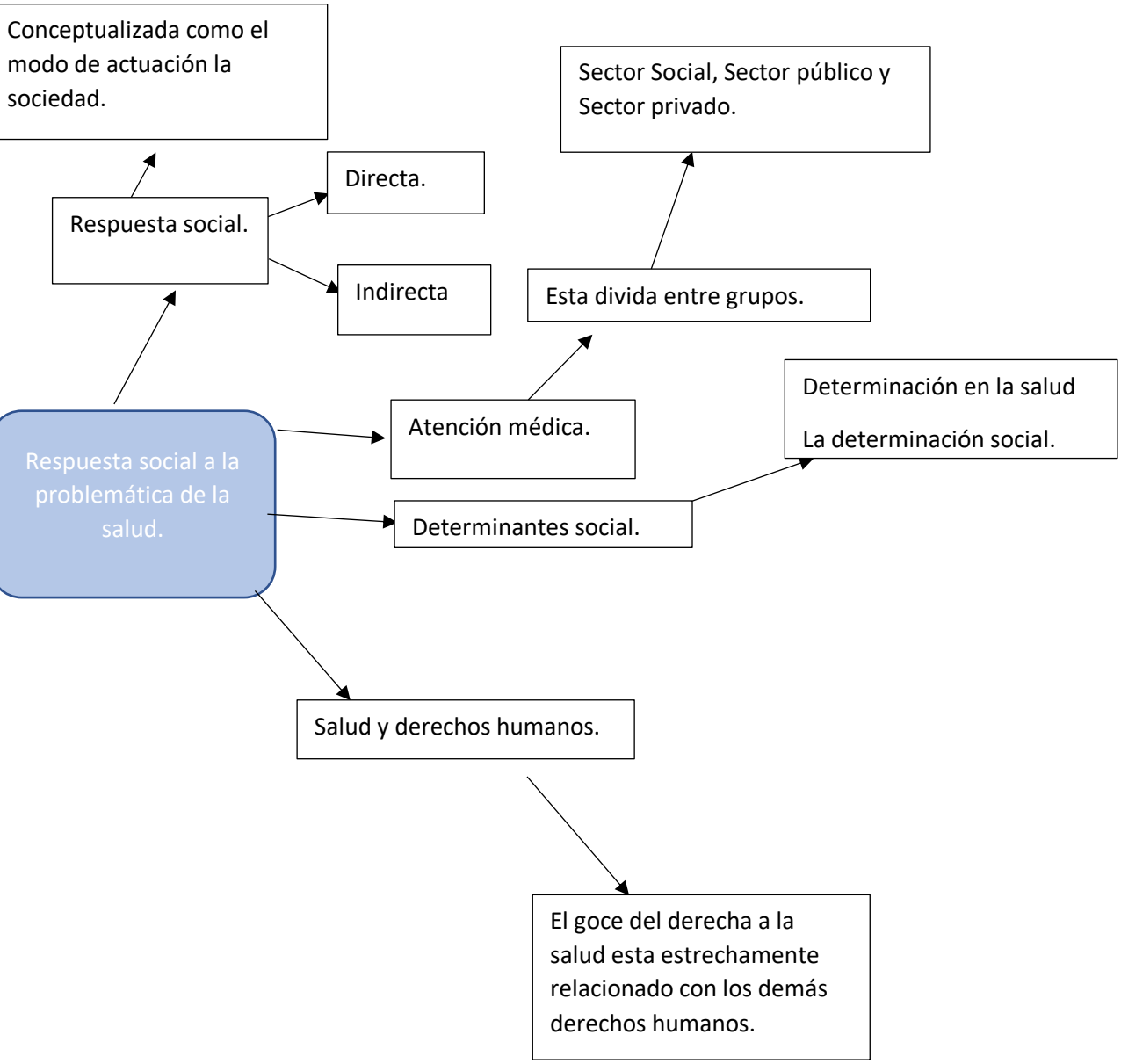
Conceptualizada como el modo de actuación la sociedad.
Sector Social, Sector público y Sector privado.
Directa.
Respuesta social.
Indirecta
Esta divida entre grupos.
Determinación en la salud
La determinación social.
Atención médica.
Respuesta social a la problemática de la salud.
Determinantes social.
Salud y derechos humanos.
El goce del derecha a la salud esta estrechamente relacionado con los demás derechos humanos.

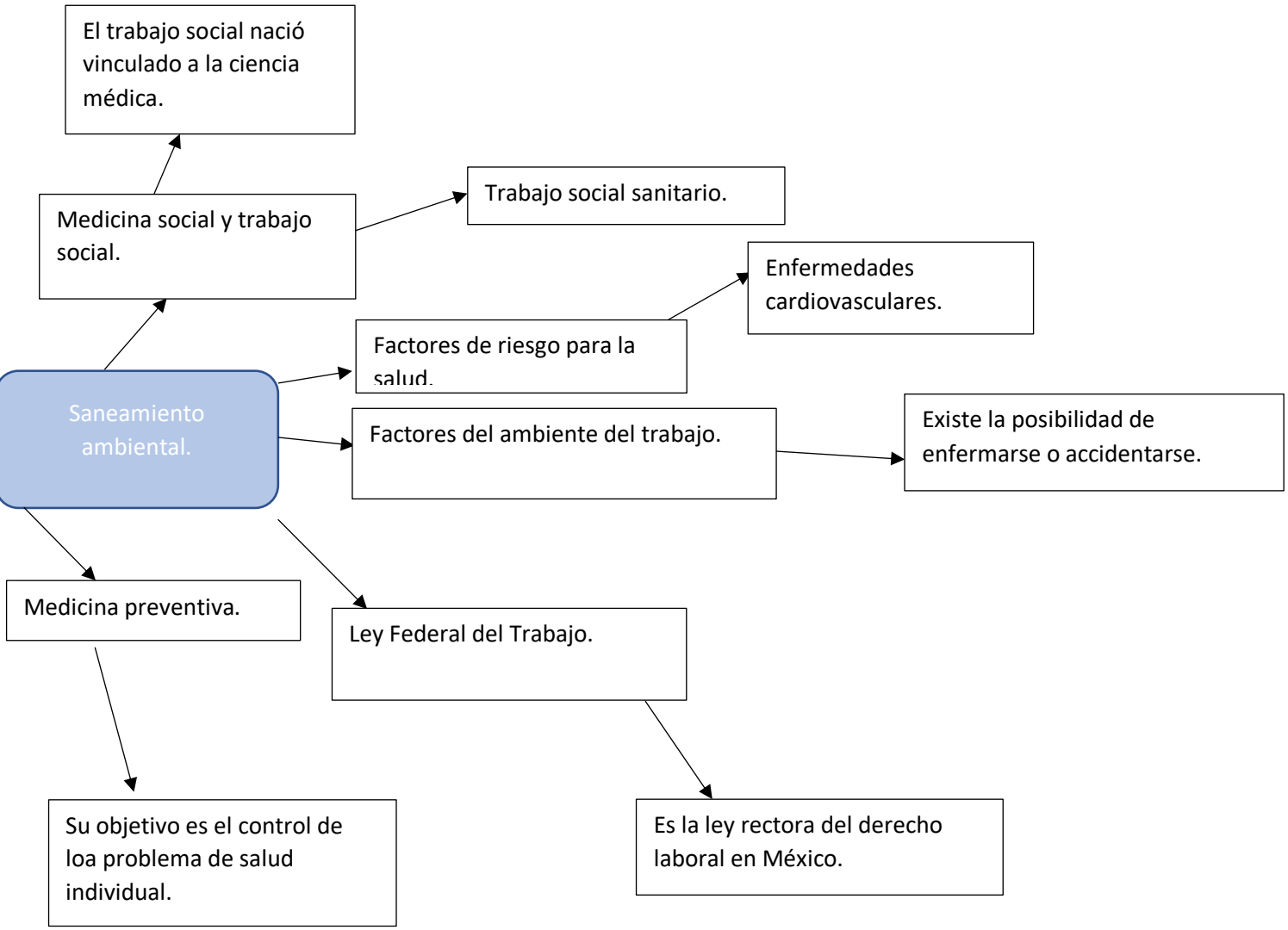
El trabajo social nació vinculado a la ciencia médica.
Medicina social y trabajo social.
Trabajo social sanitario.
Enfermedades cardiovasculares.
Factores de riesgo para la salud.
Saneamiento ambiental.
Factores del ambiente del trabajo.
Existe la posibilidad de enfermarse o accidentarse.
Medicina preventiva.
Ley Federal del Trabajo.
Su objetivo es el control de loa problema de salud individual.
Es la ley rectora del derecho laboral en México.