



Nombre del alumno: Anadela Godínez Flores.

Nombre del profesor: Alejandra Torres López.

Materia: Gestión de trabajo social.

Nombre del trabajo: Súper nota.

PASIÓN POR EDUCAR

Comitán de Domínguez, Chiapas a 13 de junio de 2022

Unidad III. Gestión social.

3.1 Concepto de gestión social.

Se define como la construcción de diversos espacios para la interacción social.



se lleva a cabo en una comunidad determinada y que se basa en el aprendizaje colectivo.

Según Albertina Dávila:
La gestión social: es un proceso complejo que implica un conjunto de funciones administrativas que orientan

Se entiende por gestión social, el proceso completo de acciones y toma de decisiones que hay que hacer, desde el abordaje de un problema, su estudio y comprensión, hasta el diseño y operación de propuestas en la realidad.



3.3 Características de la gestión social.

Propiciar la organización y participación de las comunidades en interacción con organismos gubernamentales y no gubernamentales

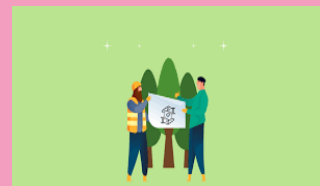

Fomentar procesos y prácticas que faciliten la creación de la nueva institucionalidad del aparato estatal con énfasis en la participación ciudadana y el control social de la gestión pública.



Generar procesos dirigidos a la construcción de conocimientos colectivos sobre la realidad de los estados, municipios y parroquias.

Propiciar situaciones de aprendizaje dirigidos a fortalecer el nuevo paradigma ecológico, desarrollo sustentable y sostenible.

3.12 Elementos que estructuran la gestión social.

Conformación y formación de grupos de base

Los gestores sociales, muy especialmente en América Latina, han tomado conciencia sobre la importancia que tiene la formación, sobre todo entre los miembros de los sectores sociales más vulnerables.



formación de líderes comunitarios comprometidos con el cambio pretende:

Que sean artífices para mejorar la calidad de vida de sus comunidades.

Que promuevan la participación y la organización en sus comunidades para reconstruir el tejido social en la búsqueda de una sociedad más equilibrada.

Que optimicen y aumenten los recursos existentes en el medio para potenciar el desarrollo de sus comunidades.

Es necesario considerar el acompañamiento que debe brindarse a los integrantes de los grupos de base desde el momento que se inicia su conformación hasta el momento que se logra su madurez.

Se trata de impulsar ejercicios tendientes a garantizar las primeras relaciones entre los integrantes del grupo, a facilitar el incremento de actividades comunicativas y a negociar sus expectativas como seres que se agrupan para algo.

Bibliografía

Antología "GESTION DEL TRABAJO SOCIAL"