Nombre de alumnos: GORDILLO ABADÍA HUGO JAVIER

Nombre del profesor: ALEJANDRA TORRES LÓPEZ

Nombre del trabajo: MAPA CONCEPTUAL

Materia: GESTIÓN DEL TRABAJO SOCIAL

Grado: 9° cuatrimestre

Grupo: A

Comitán de Domínguez Chiapas a 19 de mayo del 2022

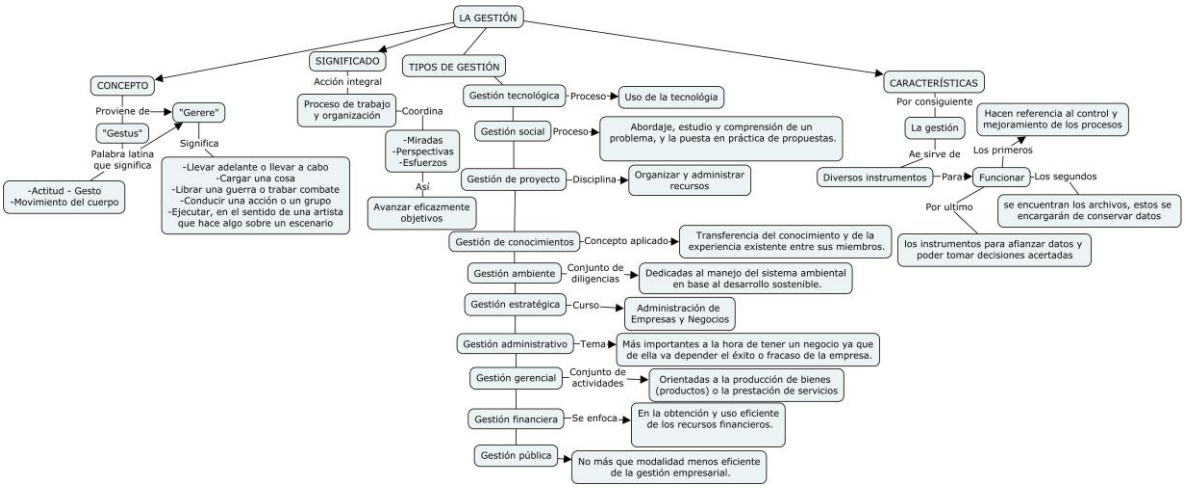
LA GESTIÓN
CONCEPTO
Proviene de
"Gerere"
"Gestus"
Palabra latina que significa
-Actitud - Gesto
-Movimiento del cuerpo
Significa
-Llevar adelante o llevar a cabo
-Cargar una cosa
-Librar una guerra o trabar combate
-Conducir una acción o un grupo
-Ejecutar, en el sentido de una artista que hace algo sobre un escenario
SIGNIFICADO
Acción integral
Proceso de trabajo y organización
Coordina
-Miradas
-Perspectivas
-Esfuerzos
Así
Avanzar eficazmente objetivos
TIPOS DE GESTIÓN
Gestión tecnológica
Proceso
Uso de la tecnológia
Gestión social
Proceso
Abordaje, estudio y comprensión de un problema, y la puesta en práctica de propuestas.
Gestión de proyecto
Disciplina
Organizar y administrar recursos
Gestión de conocimientos
Concepto aplicado
Transferencia del conocimiento y de la experiencia existente entre sus miembros.
Gestión ambiente
Conjunto de diligencias
Dedicadas al manejo del sistema ambiental en base al desarrollo sostenible.
Gestión estratégica
Curso
Administración de Empresas y Negocios
Gestión administrativo
Tema
Más importantes a la hora de tener un negocio ya que de ella va depender el éxito o fracaso de la empresa.
Gestión gerencial
Conjunto de actividades
Orientadas a la producción de bienes (productos) o la prestación de servicios
Gestión financiera
Se enfoca
En la obtención y uso eficiente de los recursos financieros.
Gestión pública
No más que modalidad menos eficiente de la gestión empresarial.
CARACTERÍSTICAS
Por consiguiente
La gestión
Hacen referencia al control y mejoramiento de los procesos
Ae sirve de
Diversos instrumentos
Para
Funcionar
Los primeros
Los segundos
se encuentran los archivos, estos se encargarán de conservar datos
Por ultimo
los instrumentos para afianzar datos y poder tomar decisiones acertadas