



# **Mi Universidad**

*Nombre del Alumno: Cristian Yazmín Bule Montes de Oca.*

*Nombre del tema: Super Nota “Gestión Social”.*

*Nombre de la Materia: Gestión del Trabajo Social.*

*Nombre del profesor: Alejandra Torres López*

*Nombre de la Licenciatura: Trabajo Social y Gestión Comunitaria.*

*Cuatrimestre: Noveno.*

*Comitán de Domínguez, Chiapas. 11 de Junio de 2022*

# GESTIÓN SOCIAL

## ¿Qué es?

Proceso que se lleva a cabo en una comunidad determinada.

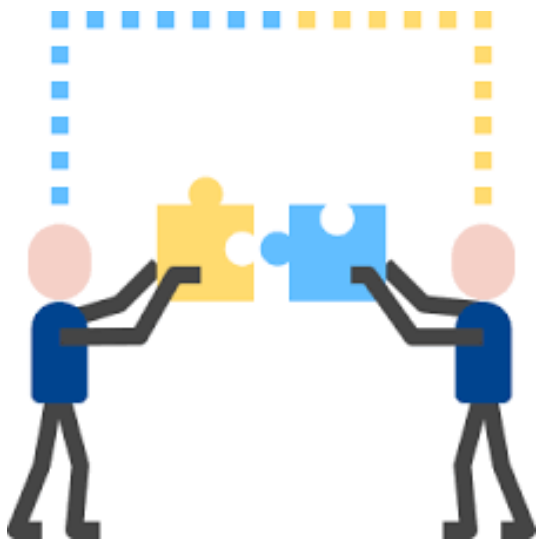

## ¿En qué se basa?

En el aprendizaje colectivo, continuo y abierto para el diseño y ejecución de proyectos.



## Según Albertina Dávila:

Es un proceso complejo que implica un conjunto de funciones administrativas que orientan, configuran y potencian acciones concretas.



## Instrumentos que utiliza:

- Focalización.
- Eficiencia.
- Modelos de optimización.
- Análisis costo-impacto.



## Principios en que se apoya:

- Universalismo.
- Impacto.
- Eficiencia.

## Características de la Gestión Social

- Propiciar la organización y participación de las comunidades.
- Generar procesos dirigidos a la construcción de conocimientos colectivos.
- Propiciar situaciones de aprendizaje dirigidos a fortalecer el nuevo paradigma ecológico.



# ELEMENTOS QUE ESTRUCTURAN LA GESTIÓN SOCIAL.

## Conformación y formación de grupos base:

Trata de impulsar ejercicios tendientes a garantizar las primeras relaciones entre los integrantes del grupo.



## Los líderes comunitarios pretenden:

- Mejorar la calidad de vida de sus comunidades.
- Promover la participación y organización de sus comunidades.
- Optimizar y aumentar los recursos existentes en el medio.

## Personas integrales:

Son actores sociales en permanente movimiento que generan su propia cultura y escriben su propia historia.



## La Organización Social:

Grupo de individuos que se identifican con determinados intereses y que deciden actuar en común con el propósito de defenderlos y resolver problemas de manera colectiva.

## El Diagnóstico:

Trata de detectar necesidades, expectativas, problemas, fortalezas, debilidades y oportunidades de los integrantes de una determinada comunidad.

