



Nombre de alumno:

Lesvi Guadalupe de León Vázquez

Nombre del profesor: Guadalupe De Lourdes Abarca Figueroa

Nombre del trabajo: Mapa conceptual de la unidad 1 y 2

Materia: Evaluación educativa

Grado: 6 cuatrimestre

Grupo: "C"



1.1 TEORIA EDUCATIVA

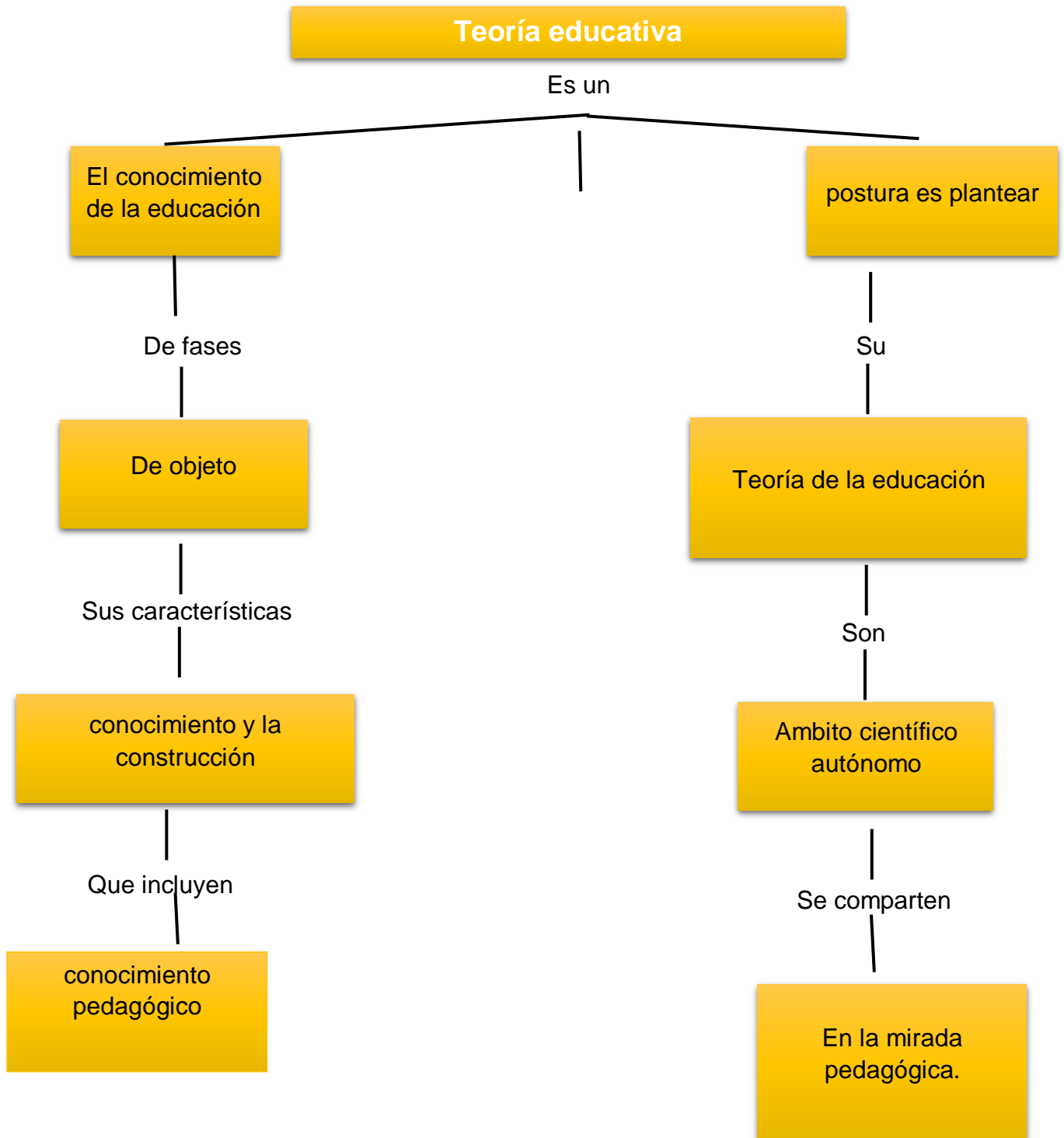

1.2 Teorías del desarrollo

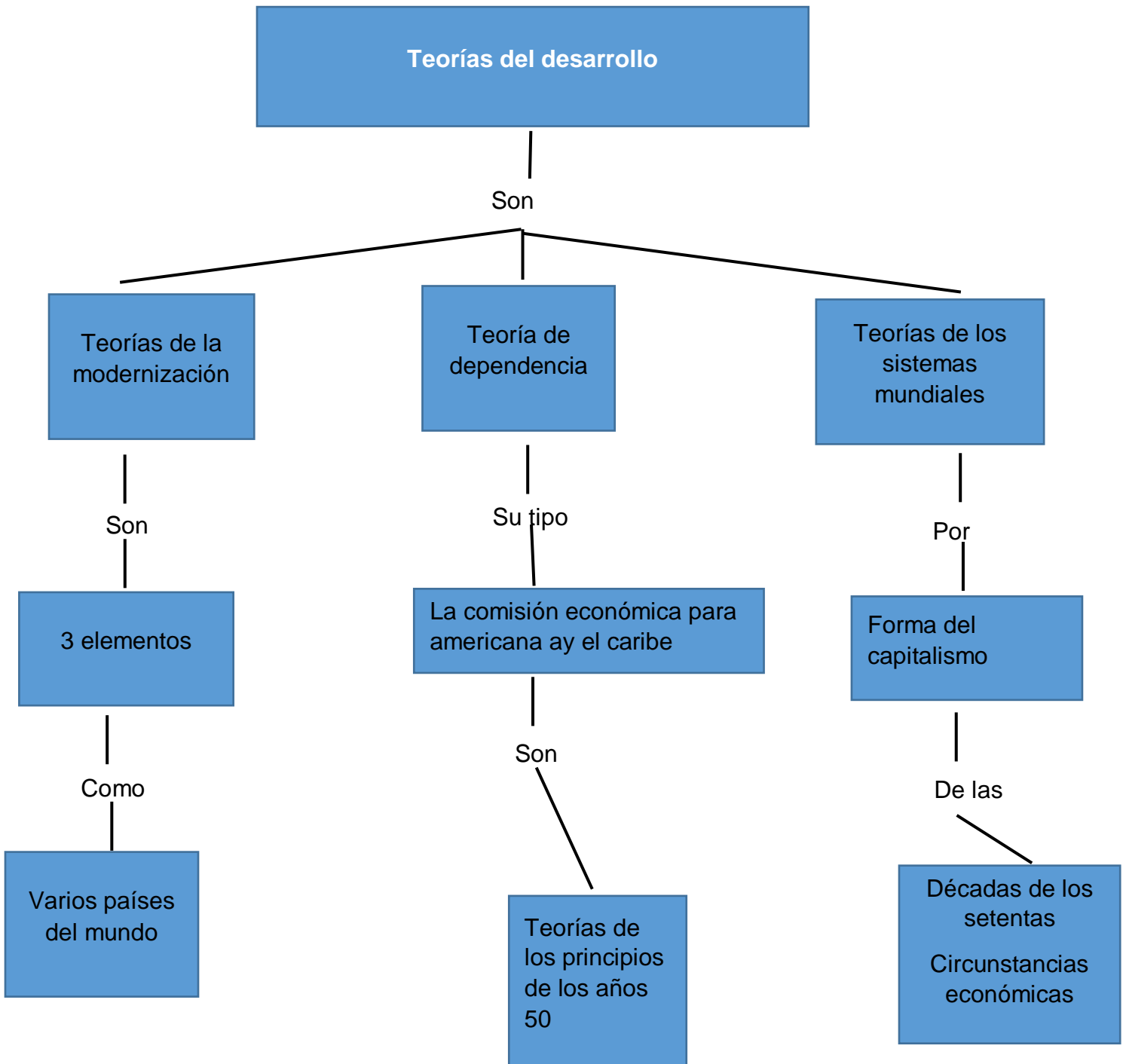

1.3 Arte, historia y cultura

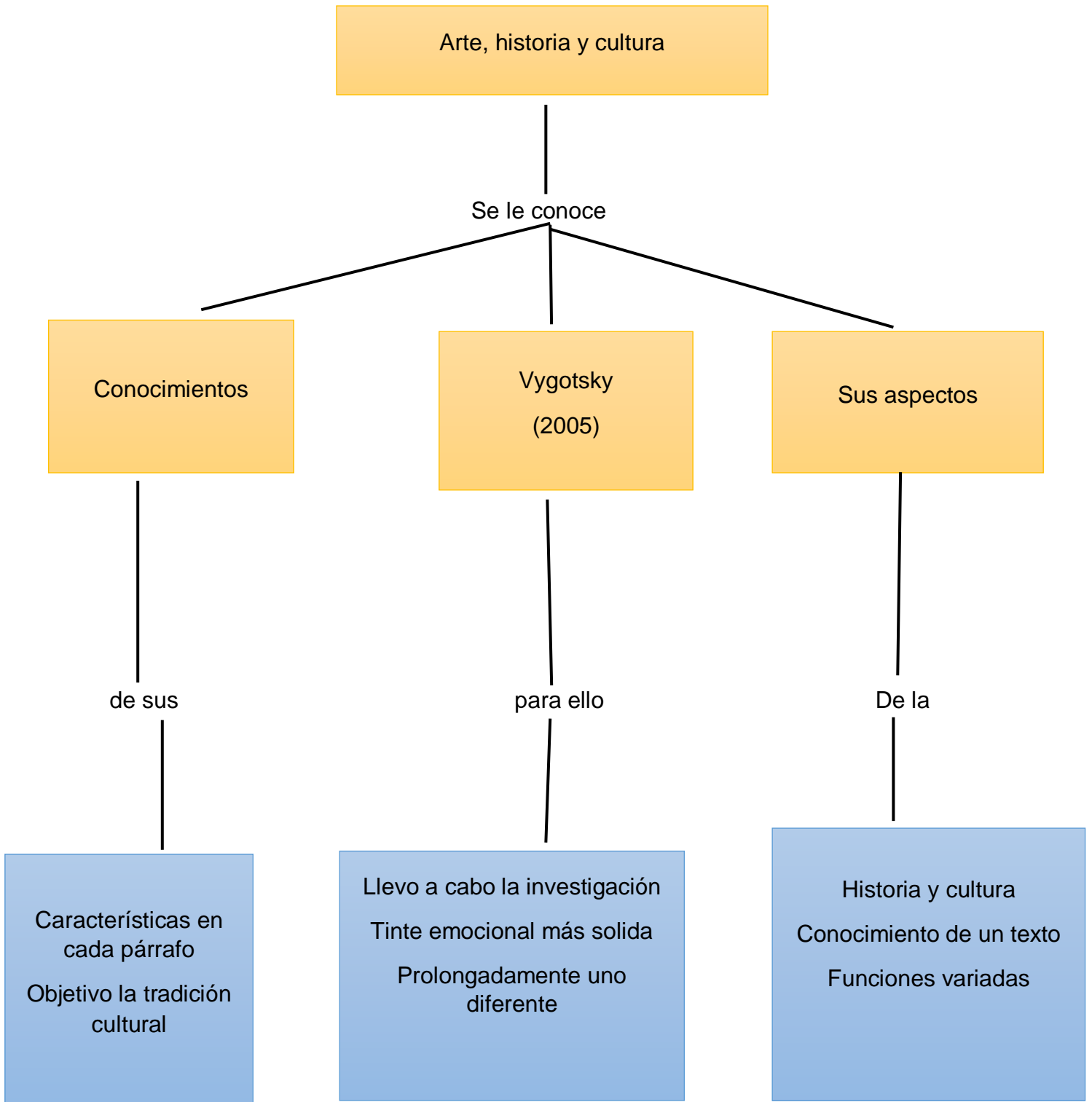

1.4 Español I

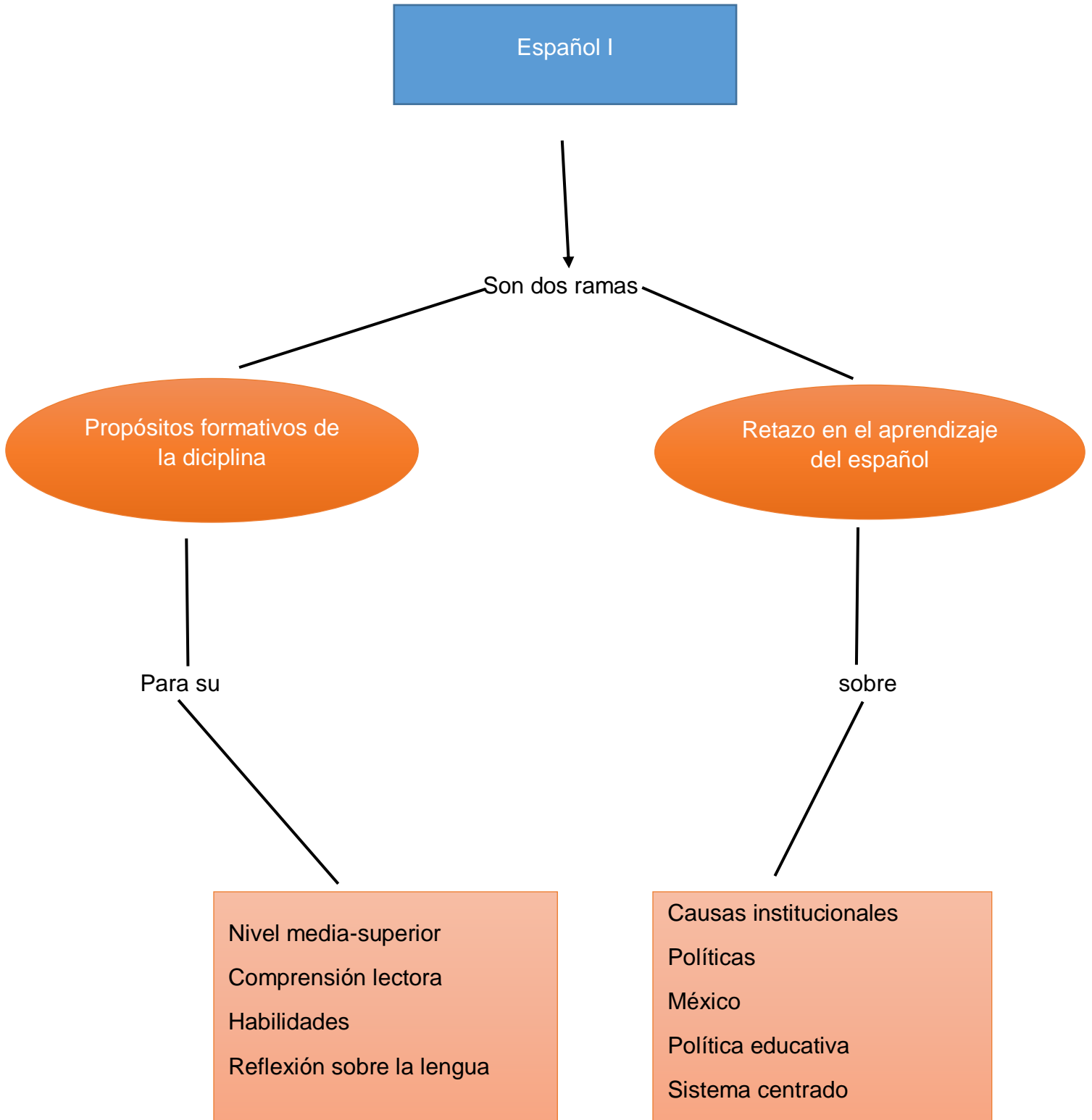

1.5 Razonamiento cuantitativo

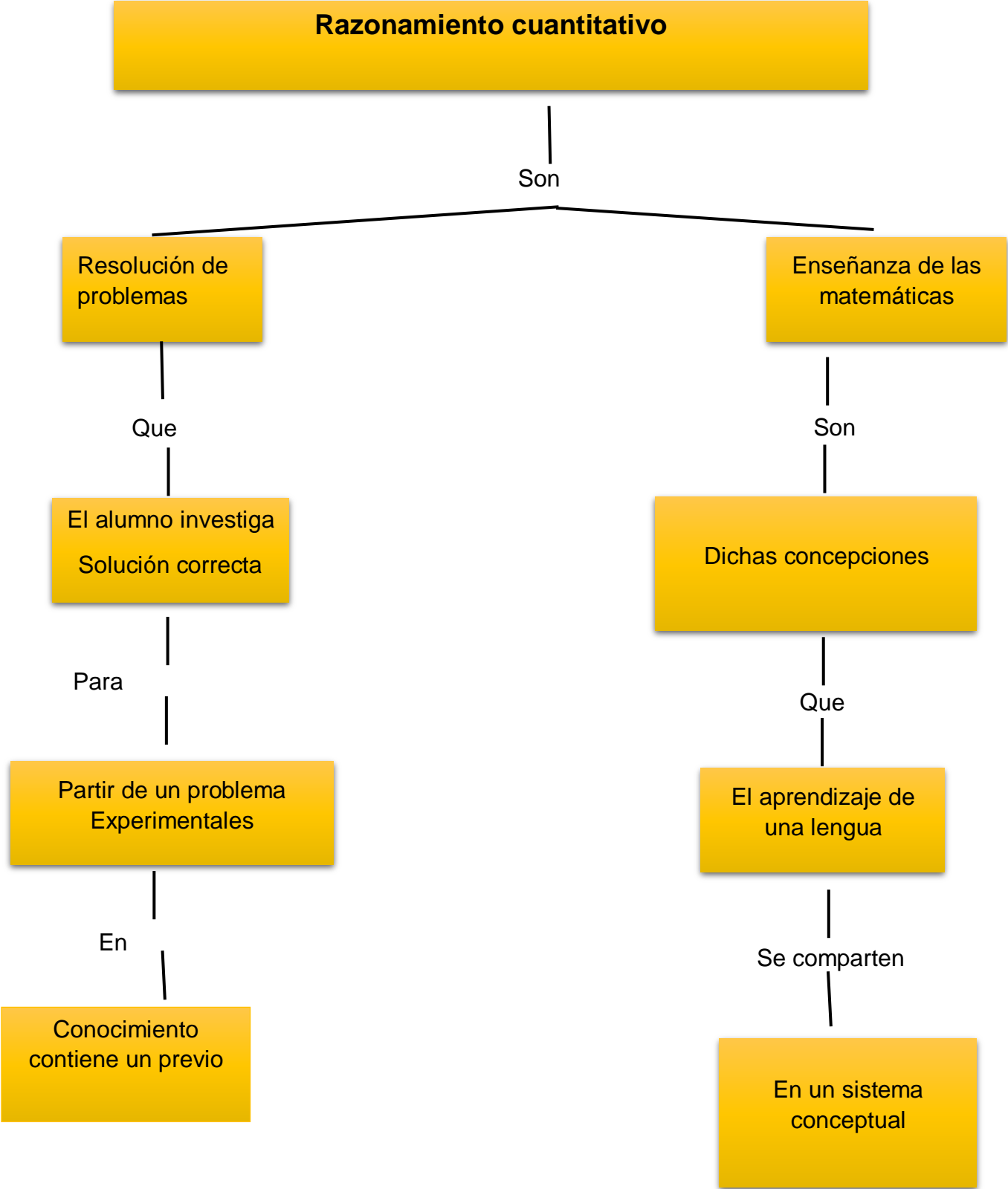

1.6 Organizaciones y procesos educativos

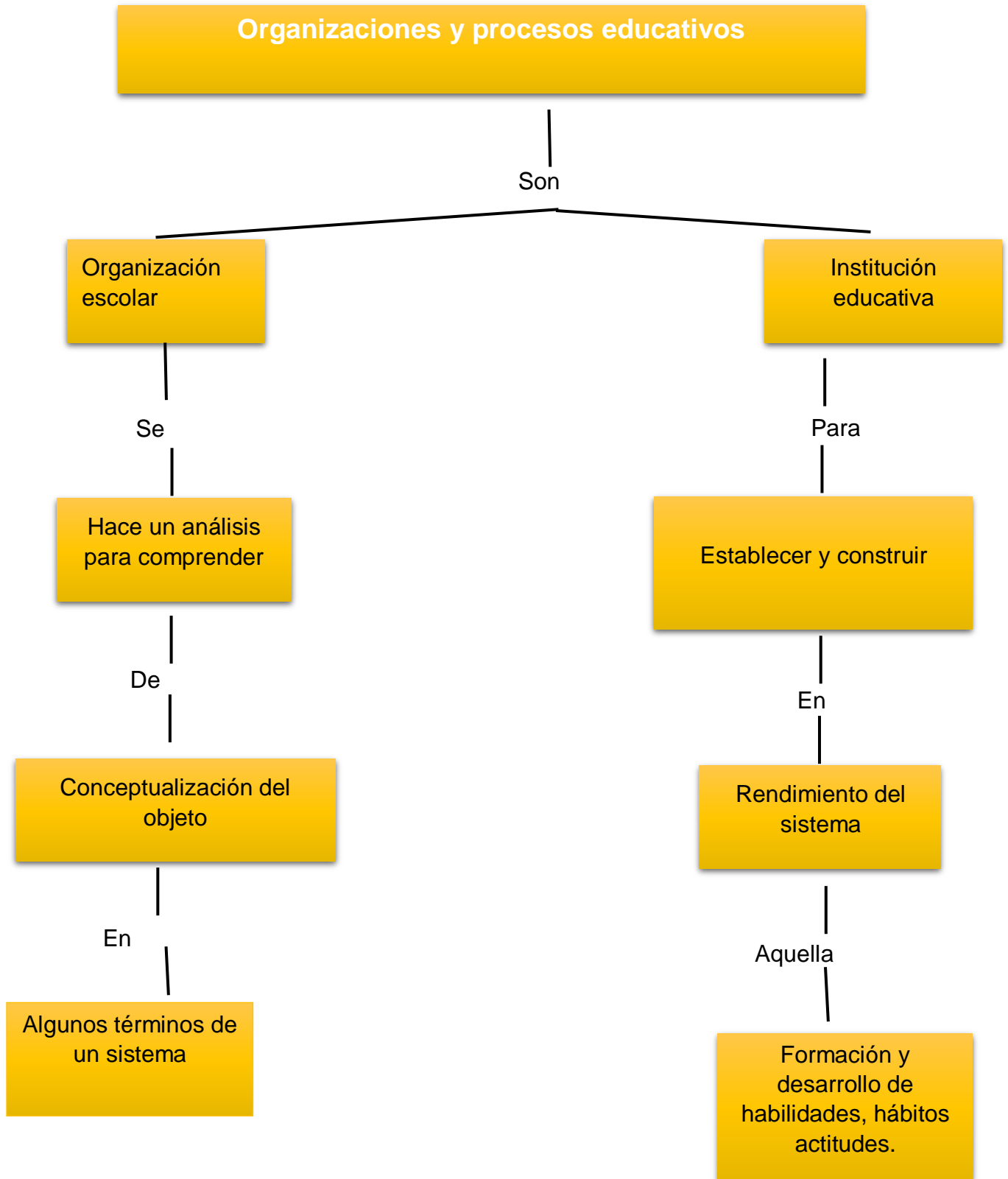

1.7 Procesos de innovación

