



SUPER NOTA

Nombre del Alumno: Edwin Alfredo González Gómez

Nombre del tema: Conceptos, operación y dinámica

Parcial: I

*Nombre de la Materia: ESTRATEGIAS DE TRABAJO SOCIAL Y GESTION
COMUNITARIA*

Nombre del profesor: Luz Elena Cervantes Monroy

Nombre de la Licenciatura: Trabajo social y Gestión comunitaria

Cuatrimestre: 6

Conceptos, operación y dinámica

El profesional de Trabajo Social debe de estar preparado para atender las necesidades que presente la población, responder a ellas y orientarlos, así satisfacer las expectativas de organización en la población en que se desempeñan.



La Gestión Social es una forma de trabajo del profesional del Trabajo Social donde se promueve el desarrollo comunitario, municipal, departamental, regional y nacional, dando lugar y espacio tanto a hombres como mujeres.

Puede decirse que la aplicación de la metodología comunitaria es una herramienta para el desarrollo de la dimensión preventiva y promocional de las intervenciones.

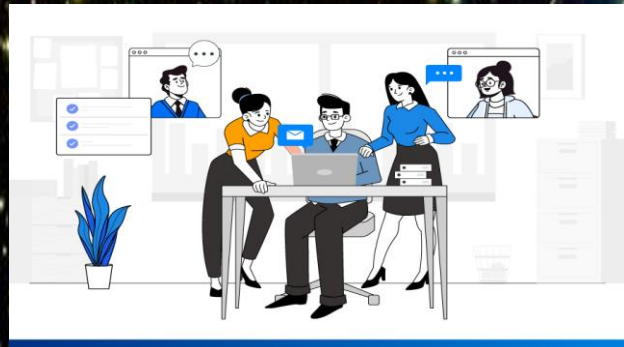

La gestión es una acción social por lo tanto es entendida como el canal por medio del cual se desarrolla en las personas y en la comunidad un espíritu emprendedor para generar un cambio social.

Conceptos y nociones básicas

La ayuda a la persona necesitada ha sido una constante a lo largo de la historia, siempre vinculada al concepto de acción social, que ha ido evolucionando conforme las sociedades se hacían cada vez más modernas y complejas.



La filantropía, como una forma de fomentar la solidaridad para el beneficio de los demás; la caridad, como forma de hacer el bien por amor a Dios; y la beneficencia, como conjunto de instituciones que la administración pone de forma gratuita a disposición de los más necesitados para proporcionarles sustento y desarrollo físico, han sido algunos ejemplos de acción social.

Fue Mary Ellen Richmond (1861-1926) quien con sus publicaciones facilitó el ordenamiento sistemático de los procesos de ayuda.



Fue pionera de muchas cosas, entre las que se encuentran la investigación social dirigida hacia el diagnóstico social, la creación de instituciones para mejorar la vida de los más necesitados, o el intento de reformar las leyes para facilitar los derechos de las mujeres y los niños.

El trabajo social es una disciplina de las ciencias sociales que se enmarca dentro del Método Científico y que a su vez estudia, analiza y explica la problemática social, para ayudar en la solución de problemas de personas, grupos y comunidades que presentan carencias de tipo social, económico, cultural y emocional.



Gestión social

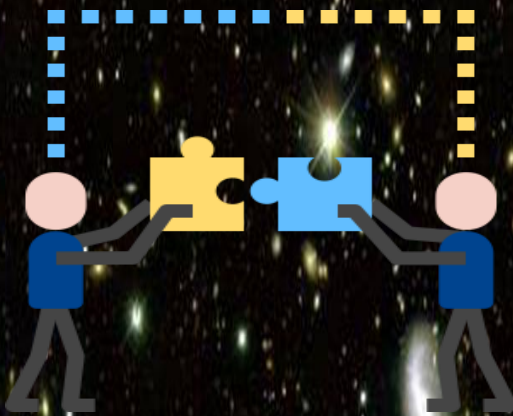

Es un proceso complejo que implica un conjunto de funciones administrativas que orientan, configuran y potencian acciones concretas que pretenden la dignificación de la vida, el uso racional de los recursos, la satisfacción de las necesidades materiales e inmateriales, preservando el medio ambiente y el respeto a los derechos humanos.

La gestión es el medio por el cual se obtienen recursos materiales y financieros que permiten cumplir metas programáticas establecidas en un plan de trabajo determinado.



Tipos de gestión social existentes



- Gestión administrativa participativa
- Gestión política
- Gestión industrial
- Gestión de recursos humanos
- Gestión ambiental
- Gestión forestal
- Gestión forestal sostenible
- Gestión pública

La importancia de la
gestión social en
México

El Trabajo Social es una filosofía de la acción y un arte-científico cuyos propósitos son promover, articular y realizar procesos de:



1. Investigación, diagnóstico, planeación, gestión, desarrollo, evaluación, sistematización y comunicación de planes, programas y proyectos, modelos o iniciativas sociales. (Ciclo de vida del Trabajo Social).
2. Gestión de los servicios sociales.
3. Relación con los Sujetos Sociales.
4. Incidencia en el campo de las Políticas Públicas.
5. Gerencia Social.

La importancia de la gestión social en México está integrada por distintos momentos o etapas que conforman un esquema flexible y adaptativo cuyo tránsito nos permite conocer-actuar- evaluar una porción, tema, problema o fenómeno de la realidad social.



Entre esas etapas

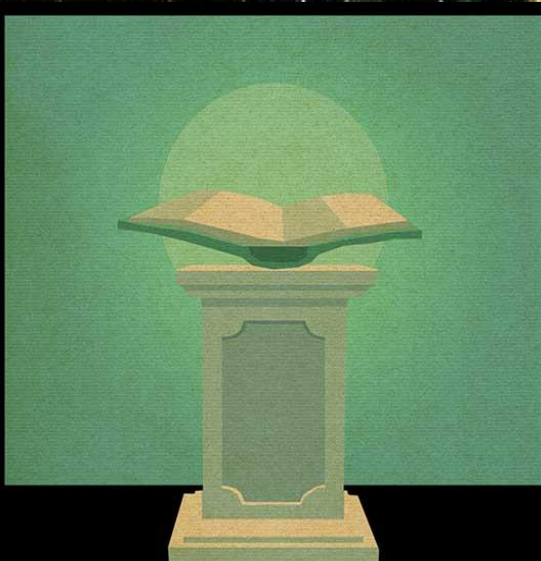

1. Construcción de la agenda social
2. Inserción, vinculación y coordinación social.
3. Investigación Social.
4. Elaboración de diagnósticos sociales.
5. Planeación Social
6. Gestión de planes, programas y proyectos sociales.
7. Desarrollo de planes, programas y proyectos sociales.
8. Evaluación de planes, programas y proyectos sociales.
9. Sistematización de experiencias de Trabajo Social.
10. Comunicación Social.

La idea contemporánea de gestión social en México

Hoy con la globalización económica y cultural se ha creado un ambiente de incertidumbre social y de pobreza extrema, generando un sin número de problemas sociales y necesidades humanas de los grandes sectores minoritarios.



El Trabajo Social y la gestión social contemporánea deben ser consecuente con los principios éticos políticos e ideológicos que lo constituyen. Desde su compromiso social debe ser capaz de dar respuesta a estas demandas y, a partir de su abordaje técnico-operativo, ser capaz de constituir campos nuevos de acción e investigación

Se cuestionó la importancia de considerar la diversidad étnica y cultural, en la que se ubican los nuevos sujetos con una significativa opresión, desigualdad social, discriminación y racismo.



Hacia un modelo normativo de la operación pública en la gestión social



Las políticas públicas representan una serie coherente y articulada de respuestas del Estado hacia los intereses, contextos y problemáticas de la sociedad.

La expresión de políticas públicas, además de que implica la definición de ciertos lineamientos, designa también las estrategias de acción y proyección que le son imputables a los actores de la sociedad en su quehacer frente a la gran diversidad de áreas, problemas y situaciones que enfrentan en cada coyuntura.



Diferentes políticas

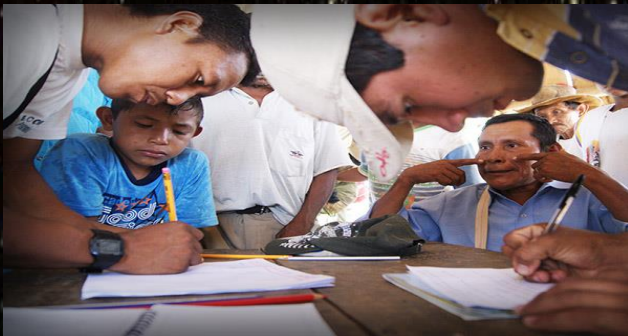

- Políticas Económicas
- Políticas Interiores y Exteriores
- Políticas Sociales
- Políticas Culturales
- Políticas Medio Ambientales

Las políticas públicas son construcciones sociales que retoman elementos de la historia de un país, que sistematizan los intereses y demandas de distintos sectores sociales, simbolizan y reelaboran los vínculos de control y orden público legitimados.

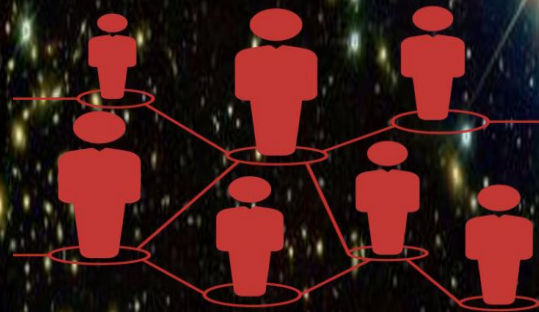

Política pública señalan los asuntos o problemáticas sociales que en un tiempo y espacio se llevan a la discusión pública, adquiriendo difusión, controversia y poder tales que se incluyen en una agenda política y por ende en un programa de gobierno

BIBLIOGRAFIA

- <https://plataformaeducativauds.com.mx/assets/docs/libro/LTS/a0cd447bac400dd742ed7ef5ecbd7dd3-LC-LTS605%20ESTRATEGIAS%20DEL%20TRABAJO%20SOCIAL%20Y%20GESTION%20COMUNITARIA.pdf>