



Nombre de alumno: Larissa Isis del c. Trejo Argueta

Nombre del profesor: Dra. Luz elena Cervantes Monroy

Nombre del trabajo: super notas unidad 1.

Materia: estrategias de trabajo social y gestión comunitaria

PASIÓN POR EDUCAR

Grado: 6 cuatrimestre.

Pichucalco Chiapas a, 22 de mayo del 2022.

Conceptos, operación y dinámica

Introducción

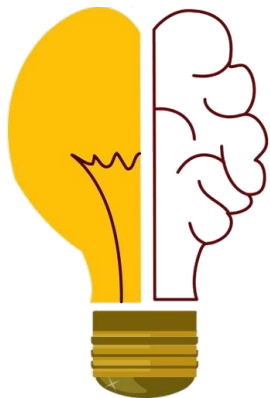

Estamos preparados para atender las necesidades que presente la población, responder a ellas y orientarlos.



La gestión social es una forma de trabajo del profesional del trabajador social donde se promueve el desarrollo comunitario, municipal, departamental, regional y nacional.



Se aplica la metodología comunitaria está enmarcada en un componente fundamental que es la gestión social.

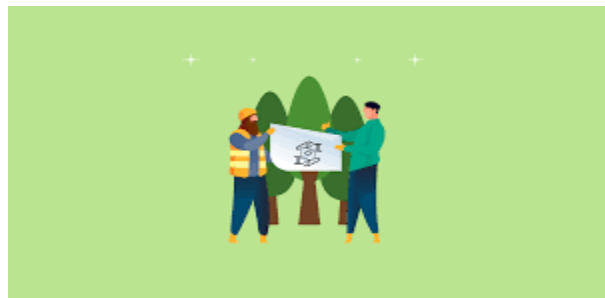

Puede definir que la gestión social ha sido definida como la construcción de diversos espacios para interacción social.



Se trata de un proceso que se lleva a cabo en una comunidad determinada y que se basa en el aprendizaje colectivo. continuo y abierto para el diseño y la ejecución de proyectos que atiendan necesidades y problemas sociales.

Conceptos y nociones básicas

Los principios y los objetivos de una profesional dedicada a mejorar la calidad de vida de los ciudadanos.

La filantropía como una forma de fomentar la solidaridad para el beneficio de los demás la caridad, como forma de hacer el bien por amor a los y la beneficencia como un conjunto de instituciones que la administración pone de forma gratuita a disposición de los necesitados



Definición del trabajo social

Tomas Fernández ha definido como una disciplina científica, metódicamente ordenada y formada que constituye una rama del saber de las ciencias sociales.



Mary Ellen Richmond facilitó el ordenamiento sistemático de los procesos de ayuda.

Gestión social tipos existentes

- Gestión administrativa participativa
- Gestión política
- Gestión industrial
- Gestión de recursos humanos
- Gestión Ambiental
- Gestión forestal
- Gestión forestal sostenible
- Gestión pública



Estrategias

- Organización y promoción de personas, grupos y comunidades como medio para alcanzar el desarrollo humano integral en situaciones coyunturales y estructurales.
- La educación social, área de capacitación, autogestión y acompañamiento, desarrollar el poder local a través de la participación de la sociedad civil.
- Fortalecimiento de la organización existente en la localidad.
- Organización comunitaria
- Área de administración y planificación

Importancia de la gestión social en México



el trabajador social es una filosofía de la acción y un arte-científico cuyos propósitos son

- Promover
- Articular y realizar de procesos de investigación.

La importancia de la gestión en México esta integrada por distintos momentos o etapas que conforma un esquema flexible y adoptivo cuyo tránsito nos permite conocer actuar-evaluar una porción, tema, problema o fenómeno de la realidad social.



Los derechos sociales son aquellos preceptos, principios, principios y normas jurídicas y acceso de servicios y beneficios sociales a todas las personas que integran una sociedad determinada.



También se identifica con el acceso de los medios o instancias necesarias para tener condiciones de vida digna, con ideas vinculadas al desarrollo o de capacidades

- Derecho al empleo



- Salario digno y prestaciones



- Seguridad social, educación
- Salud, alimentación
- A un medio ambiente sano
- Ala cultura, recreación
- Deporte, a la asistencia de integración social en caso de ala vulnerabilidad
- Agua potable, alcantarillado, drenaje
- Pavimentación, comunicación, transporte entre

otros.



La idea contemporánea de gestión social en México

Su dependencia al capitalismo neoliberal y la opresión que viven en el marco del proceso de mundialización conducido por los países desarrollados es particularizada por su propia condición social, cultural y política.

Juega un papel importante las cuestiones étnicas y culturales en el contexto del estado nacional.

La globalización económica y cultural se ha creado un ambiente de incertidumbre social y de pobreza extrema.



Genera un sin número de problemas sociales y necesidades humanas.



El trabajador social y la gestión social contemporánea



Debe ser consecuente con los principios éticos-políticos e ideológico que lo constituye.

La gestión social en México es un instrumento más para el desarrollo de los pueblos y las comunidades

Es una estrategia clientelas de los partidos políticos es muy efectiva.

Importancia de considerar la diversidad étnica y cultural

Se ubican los nuevos sujetos con una significativa opresión.

2

Desigualdad social



1

Discriminación y racismo



Hacia un modelo normativo de la operación pública en la gestión social

Políticas públicas



¿QUÉ SON?

Las políticas públicas son los proyectos/actividades que un Estado diseña y gestiona, a través de un gobierno y una administración pública, con fines de satisfacer las necesidades de una sociedad.



Actores para general transformar y modificar una situación determinada dando capacidad de respuesta a los intereses de los distintos segmentos de la sociedad y al mismo estado



- Actores estatales
- Socio-civiles.

Las políticas públicas son los engranes que permiten resolver problemas sociales de manera adecuada. Si estos no embonan correctamente o están mal diseñados, dificultarán el buen funcionamiento y crecimiento de un país.

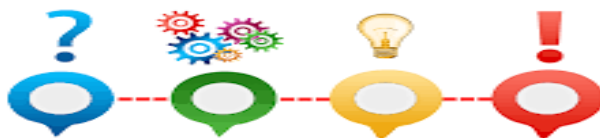



Lineamientos de la gestión comunitaria

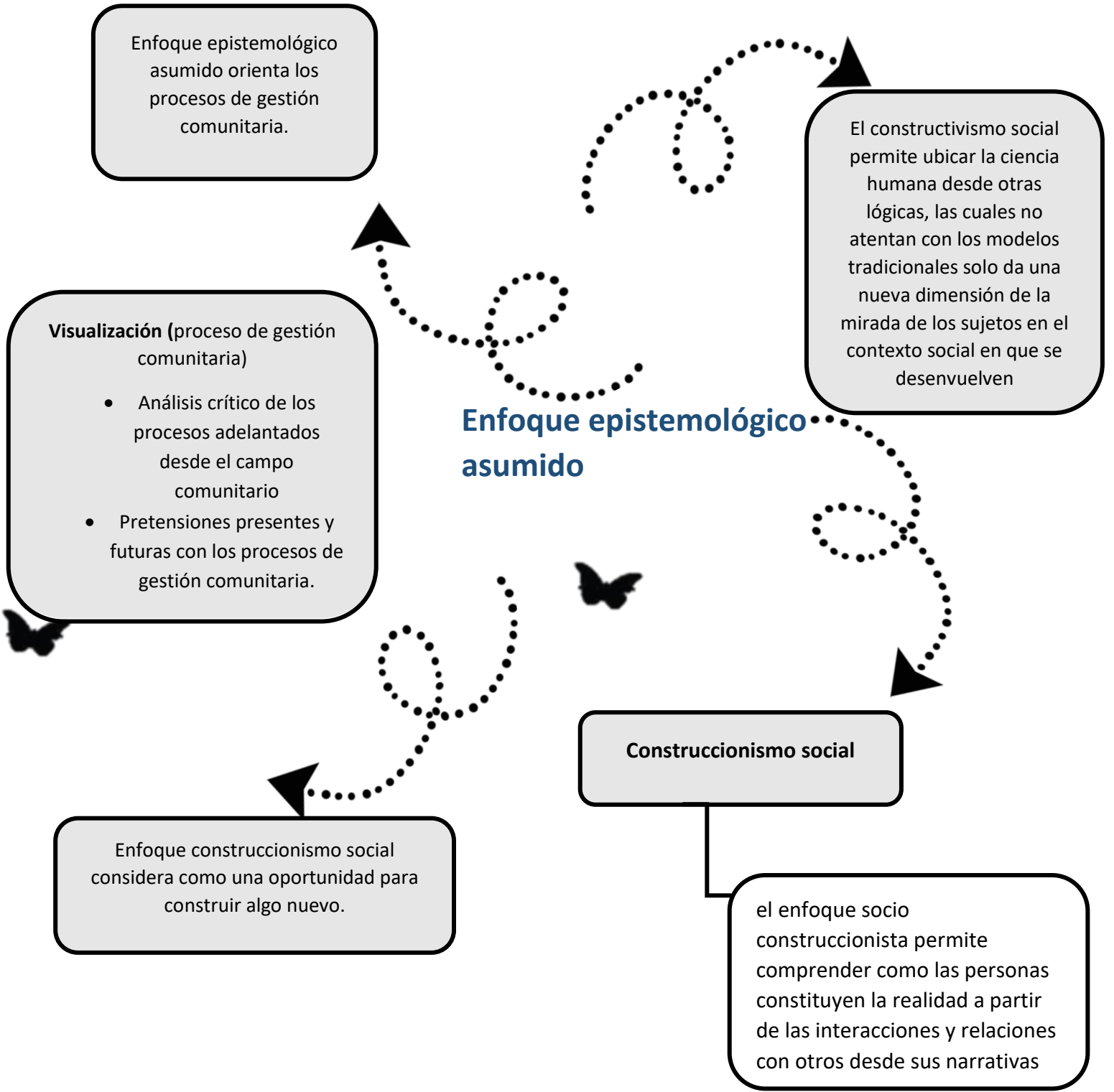

Enfoque epistemológico asumido orienta los procesos de gestión comunitaria.

Visualización (proceso de gestión comunitaria)

- Análisis crítico de los procesos adelantados desde el campo comunitario
- Pretensiones presentes y futuras con los procesos de gestión comunitaria.

Enfoque epistemológico asumido

El constructivismo social permite ubicar la ciencia humana desde otras lógicas, las cuales no atentan con los modelos tradicionales solo da una nueva dimensión de la mirada de los sujetos en el contexto social en que se desenvuelven

Construccionismo social

Enfoque construccionismo social considera como una oportunidad para construir algo nuevo.

el enfoque socio construccionista permite comprender como las personas constituyen la realidad a partir de las interacciones y relaciones con otros desde sus narrativas

La comunidad como escenario de construcción social



posturas más utilizadas en relación con comunidad.

- Estructura social
- Espacio geografico
- Grupo poblacional
- Representacion social
- Grupo social

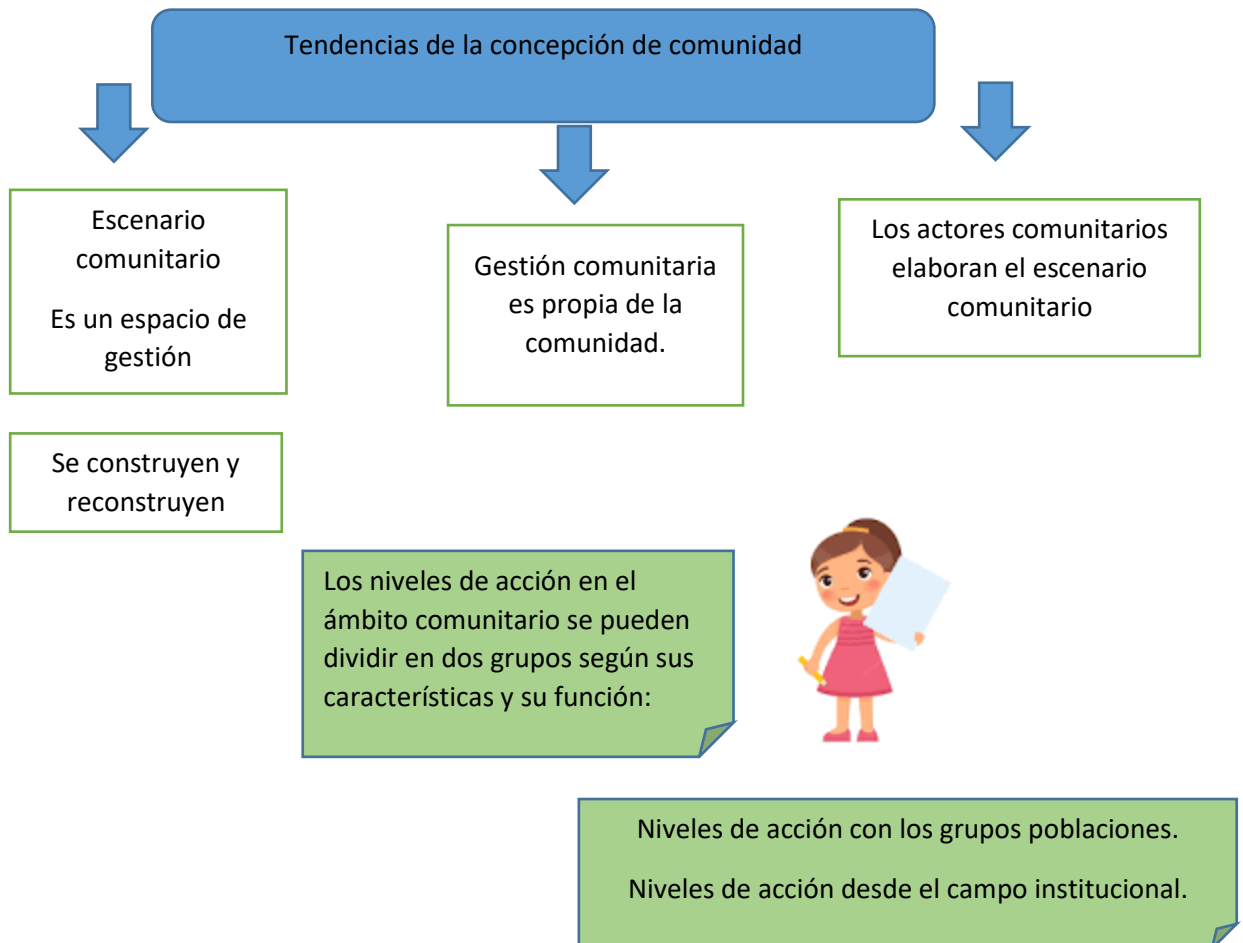

Bibliografía

<https://repository.iom.int/bitstream/handle/20.500.11788/918/COL-OIM%200077.pdf?sequence=1&isAllowed=y>

Chadi Monica, Redes sociales en el trabajo social, Buenos Aires junio 2.000.

Marchioni Marco, Comunidad, Participación y Desarrollo. Teoría y Metodología de la intervención comunitaria. Madrid 1999.