



Profesor: sandy Naxchiely Molina

Alumna: Griscelda Jaqueline Orantes

Fecha De Entrega : 1/agosto/2022

Actividad: Super Nota

Materia: Evaluacion Psicologia Clinico

Comitan De Dominguez, Chiapas

## INTEGRACION DE LA EVALUACION PSICOLOGICA

La evaluación psicológica se ha concluido cuando la información obtenida se ha organizado sintetizado e integrado, donde la integración es informé de parte fundamental

Un estudio debe organizar los datos de manera que la persona estudiaba sea visible en forma íntegra aunque los diferentes aspectos de su personalidad



Un informe es un registro clínico que describe de manera adecuada los hallazgos de la evaluación, incluyendo la información acerca de los antecedentes de la persona examinada

Es evidente que un modelo específico estandarizado no es posible ni tampoco recomendado ya que el contenido y la forma del mismo dependerán de quien va dirigido

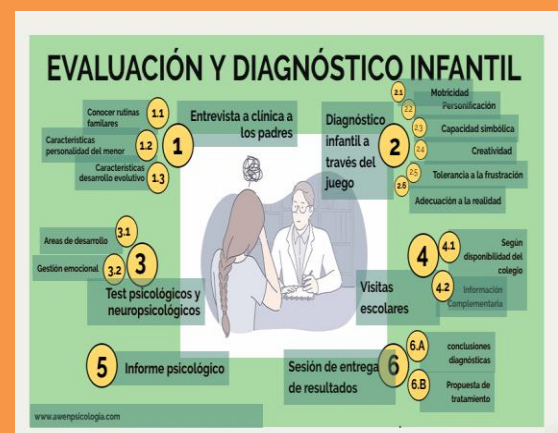

## Papel del psicologo en la evaluacion psicología clinica .

### Unidad IV

Debido a que la evaluación psicológica clínica y de diagnóstico psicológico tiene n consecuencias transcendentales para la vida de las personas y que esta responsabilidad que recae en el profesional



De esta forma el funcionamiento interpersonal durante la EPC responde a unos criterios centrales , comunes de las mayorías de las ocasiones y a una adecuación personalizado.

Debe destacarse que la información incluida en los informes preliminares proviene de fuentes distintas con desiguales niveles de calidad y por tanto solamente y por tanto ha de considerarse como información preliminar.

La investigación de la psicología social ha ido poniendo de manifestó las variables que representan mas un papel mas relevante en el establecimiento de las relaciones humanas